

# RETIO

Komplettkatalog für portable Lösungen

**#1**  
Rollbanner

**#13**  
Aufsteller

Dieser Katalog präsentiert unser Angebot portabler und leicht aufzubauender Messesysteme.

**#25**  
Fahnen

Die folgenden Fragen helfen bei der Auswahl eines geeigneten Systems, das alle Nutzeranforderungen erfüllt:

- Ist das System für den Innenoder Außeneinsatz bestimmt?
- Wie oft soll die Grafik gewechselt werden?
- Wie hoch ist das Budget?
- Werden zusätzliche Accessoires benötigt?

**#33**  
Outdoor

**#45**  
Informationssysteme

**#61**  
Theken

**#73**  
Displaywände

**#93**  
Zubehör

**#103**  
Stände



Neuheit



Maße des Systems



Bestseller



Hergestellt in Europa



Einjährige Garantie auf das System



Geeignet mit Textil-Grafik



Fünfstufige Garantie auf das System



Geeignet mit PVC-Grafik



Lebenslange Garantie auf das System



Geeignet mit Selbstklebende-Folie



Tasche inklusive



Geeignet mit starke PVC-Paneele



Geeignet für Direkt Druckung

# Rollbanner

Einfach, stilvoll, attraktiv – Rollbanner bereiten seit Jahren großer Beliebtheit. Mit diesen universalen Systemen lässt sich jede Marke bewerben.

Dank ihrer Vielseitigkeit und des breiten Angebots können Rollbanner an jedes Budget und jede Situation angepasst werden. Der einfache Grafikwechsel ermöglicht die vielfache Nutzung des Systems.



# Rollbanner gehören zu den beliebtesten Lösungen auf dem Markt.

Unsere Produktpalette umfasst Roll-ups mit einer Breite von 400-3000 mm und, in den meisten Fällen, verfügbar in verschiedene Höhe!!

Ob am Verkaufsort, am Messestand, im Büro oder auf der Theke der Rezeption – egal wo Ihre Botschaft zum Einsatz kommen soll, finden Sie in unserem Sortiment garantiert die passende Lösung!



## Das passende Rollbanner finden Sie anhand folgenden Kriterien :

1. Wo wird es verwendet - drinnen oder draußen?
2. Einsatzhäufigkeit: Wird es gelegentlich oder täglich benutzt?
3. Verfügbarer Platz: Vermeiden Sie, dass ein zu großes Rollbanner jemandem im Weg steht.
4. Was ist die richtige Größe, um Ihr Ziel anzuziehen ohne Ihren Expositionsbereich zu überlasten?
5. Grafikwechsel: Soll die Grafik gewechselt werden und wenn ja, wie oft?
6. Welches Druckmedium ist an den Ort und Ihre Bedürfnisse angepasst: PVC oder Textil?
7. Wie hoch ist Ihr Budget?

### Obere Grafikbefestigung



Klemmschiene



Klemmschiene mit Selbstklebendem Slider

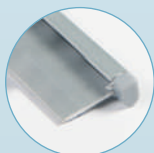

Selbstklebende Schiene  
Nur Breeze und Stellar

Tipp:  
Wählen Sie ein Rollbanner mit Klemmschiene, um die Grafik einfach und schnell zu wechseln.

### Untere Grafikbefestigung



Klettband



Wechselkassette



Selbstklebendes Band



Selbstklebende Slider



Praktischer Clip zur unteren Grafikbefestigung

Tipp:  
Wählen Sie ein Rollbanner mit Wechselkassette, um die Grafik einfach und schnell zu wechseln.

### Transporttaschen



Tasche ohne Verstärkung  
Öffnung nach oben



Gepolsterte Tasche.  
Seitliche Öffnung.



EVA Tasche



Tasche mit gepolstertem Innenschutz



Gepolsterte Tasche  
Seitliche Öffnung.  
Schaumverstärkung an den Seiten.



## Revolution



Eleganz ist mit diesem hochwertigen Rollbanner in einem schlanken und modernen Design garantiert, dank ihres glatten, weißen Base in glänzender Konfektionierung.

- Material :** Plastik-Kassette
- Schiene :** Klemmschiene mit Selbstklebendem Slider
- Stange :** Bungee-Teleskop
- Untere Grafik-Befestigung:** Selbstklebende Slider
- Grafik:** Einseitig
- Füße :** Regulierbare Standfüße
- Transport :** EVA Tasche

850 mm	UB161-850	📏 1630/2260 (H) x 900 (B) x 225 (T) mm
--------	-----------	--



Bungee-Teleskop Stange



Regulierbare Standfüße



Anthrazitgrau Endkappen



Klemmschiene mit Selbstklebendem Slider

Exclusives Design



Ultra-beständige Tasche aus EVA

## Premium



Wechselkassette für den Trend zu wirtschaftlicheren Lösungen

## Merlin



Teleskopischer Rollbanner mit austauschbarer Kassette, mit der Sie die Grafik einfach und schnell wechseln können. Möglichkeit, die alte Grafik in der Kassette aufzubewahren und später wieder zu verwenden.

- Material :** Aluminium, Plastik
- Schiene :** Klemmschiene
- Stange :** Bungee-Teleskop
- Untere Grafik-Befestigung:** Wechselkassette mit Selbstklebendes Band
- Grafik:** Einseitig
- Füße :** Regulierbare Standfüße
- Transport :** Gepolsterte Tasche - Seitliche Öffnung, Schaumverstärkung

850 mm	UB160-850-01	☉, 1655/2315 (H) x 915 (B) x 195 (T) mm
1000 mm	UB160-1000-01	☉, 1655/2315 (H) x 1065 (B) x 195 (T) mm

**Zubehör :**

Wechselkassette - 850 mm	UB175-850-01
Wechselkassette - 1000 mm	UB175-1000-01



## Original +



Qualitativ hochwertiger Rollbanner mit verstellbarer Höhe und elastischer Stoff-Grafik. Außerdem kann er beliebig mit Zubehör ausgestattet werden (optional).

- Material :** Aluminium, Plastik
- Schiene :** Klemmschiene mit Selbstklebendem Slider
- Stange :** Bungee-Teleskop
- Untere Grafik-Befestigung:** Selbstklebende Slider
- Grafik:** Einseitig
- Füße :** Regulierbare Standfüße
- Transport :** Gepolsterte Tasche - Seitliche Öffnung, Schaumverstärkung

600 mm	UB322-600C1	☉, 1590/2230 (H) x 640 (B) x 195 (T) mm
800 mm	UB322-800C1	☉, 1590/2230 (H) x 840 (B) x 195 (T) mm
1000 mm	UB322-1000C1	☉, 1590/2230 (H) x 1040 (B) x 195 (T) mm
1200 mm*	UB322-1200C1	☉, 1590/2230 (H) x 1240 (B) x 195 (T) mm
1500 mm*	UB322-1500C1	☉, 1590/2230 (H) x 1540 (B) x 195 (T) mm
2000 mm*	UB322-2000C1	☉, 1590/2230 (H) x 2040 (B) x 195 (T) mm
2400 mm**	UB322-2400C1	☉, 1590/2230 (H) x 2440 (B) x 195 (T) mm
3000 mm**	UB322-3000C1	☉, 1590/2230 (H) x 3040 (B) x 195 (T) mm

\* mit 2 Stangen inklusive    \*\* mit 3 Stangen inklusive

Grafik einfach austauschbar



Einfacher und schneller kassettenwechsel

eleganter Kassetten-Abschluss



Bungee-Teleskop Stange

Verfügbar bis zu 3 m Breite

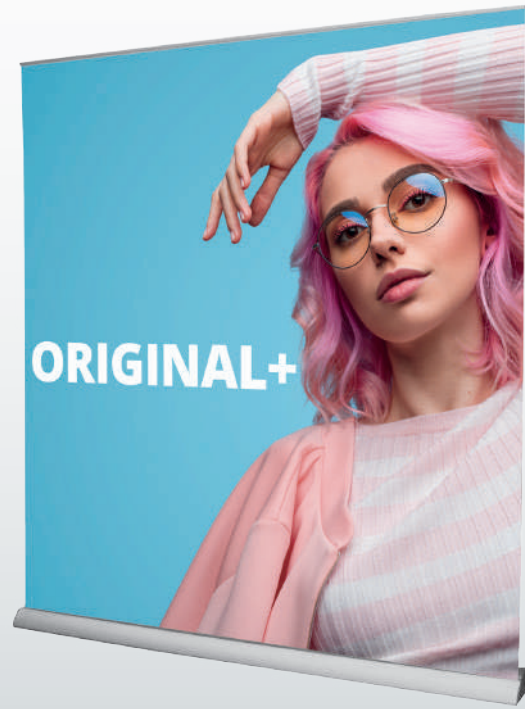

## Premium Rollbanner Linear Zubehör !

Personalisieren Sie ihr Rollbanner. Für eine optimale Verwendung und eine erhöhte Sichtbarkeit, denken Sie an unsere Accessoires (Original +, Excaliber 2)

Viel mehr als nur ein  
Rollerbanner !

Prospekthalter  
als praktisches  
Zubehör

5 kg maximum



Rahmen wird  
direkt am Gehäuse  
befestigt.



## Viel Zubehör und Kombinationen möglich

Ablage mit Träger	LNBA-02
Tischablage	LNBA-PT1
Aluminium-Prospekthalter A4 + Träger	LNBA-01
Aluminium-Prospekthalter A4	LN112-C
Bildschirmhalter mit Rahmen	LNBA-03



Aluminium-  
Prospekthalter



Bildschirm-Halterung\*



Tischablage

\* Bitte beachten Sie, dass alle Bildschirme nicht im Lieferumfang enthalten sind und nicht zum Kauf angeboten werden. Bildschirm (max. 5 kg) nur für Excaliber 2

## Standard

### Orient +



Voll-Grafik-Rollbanner, bei dem die Grafik auf Vorderseite der Base vollständig ausgerollt werden kann und so eine maximale Sichtbarkeit Ihrer Botschaft gewährleistet. Per Klettverschluss kann die Grafik schnell und einfach gewechselt werden.

- Material :** Aluminium, Plastik
- Schiene :** Klemmschiene avec Selbstklebende Slider
- Stange :** Bungee-Teleskop
- Untere Grafik-Befestigung:** Selbstklebende Slider, optional Klettband (inklusive)
- Grafik:** Einseitig
- Füße :** Regulierbare Standfüße
- Transport :** Gepolsterte Tasche - Seitliche Öffnung, Schaumverstärkung

800 mm	WH353-800-003	📏	1595/2220 (H) x 840 (B) x 185 (T) mm
850 mm	WH353-850-003	📏	1595/2220 (H) x 890 (B) x 185 (T) mm
1000 mm	WH353-1000-003	📏	1595/2220 (H) x 1040 (B) x 185 (T) mm
1200 mm*	WH353-1200-003	📏	1595/2220 (H) x 1240 (B) x 185 (T) mm
1500 mm*	WH353-1500-003	📏	1595/2220 (H) x 1540 (B) x 185 (T) mm
2000 mm*	WH353-2000-003	📏	1595/2220 (H) x 2040 (B) x 185 (T) mm

\* mit 2 Stangen inklusive



Bungee Teleskop-Stange

Klemmschiene mit Selbstklebendem Slider

Klemmschiene



### Delta Lite



Der Rollbanner vereint dank seiner Aluminium-Base Stabilität und Leichtigkeit. Eleganz ist durch die verchromten Endkappen garantiert.

- Material :** Aluminium, Plastik
- Schiene :** Klemmschiene
- Stange :** Bungee-Teleskop
- Untere Grafik-Befestigung:** Selbstklebendes Band
- Grafik:** Einseitig
- Füße :** Regulierbare Standfüße
- Transport :** Gepolsterte Tasche

800 mm	UB205-800-004	📏	1625/2224 (H) x 853 (B) x 203 (T) mm
850 mm	UB205-850-004	📏	1625/2224 (H) x 903 (B) x 203 (T) mm
1000 mm	UB205-1000-004	📏	1625/2224 (H) x 1053 (B) x 203 (T) mm

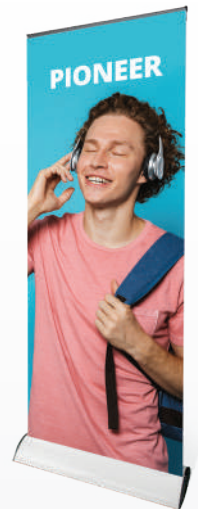

### Pioneer



Der kostengünstigste Rollbanner im mittleren Segment auf dem Markt. Hergestellt im Spritzgussverfahren aus Polymerstoffen, Satiniertes Weiß Konfektionierung für einen modernen Look.

- Material :** Plastik, Aluminium
- Schiene :** Klemmschiene mit Selbstklebendem Slider
- Stange :** Bungee in 3 Teilen
- Untere Grafik-Befestigung:** Selbstklebendes Band
- Grafik:** Einseitig
- Füße :** Regulierbare Standfüße
- Transport :** Gepolsterte Tasche

800 mm	UB147-800	📏	2095 (H) x 845 (B) x 225 (T) mm
850 mm	UB147-850	📏	2095 (H) x 895 (B) x 225 (T) mm
1000 mm	UB147-1000	📏	2095 (H) x 1045 (B) x 225 (T) mm

# Mosquito

Durch seine Exzellenz im Rahmen seiner Preisleistung und dessen verschiedene Grössen, wird unser Mosquito zur einem der beliebtesten & unwiderstehlichsten Produkte auf diesem Markt.

In jeder Situation ermöglicht dieses Produkt eure Wünsche zu verwirklichen und bringt euch eine extra Sicherheit dank einer verstärkten Transporttasche.



## Mosquito



Eine der beliebtesten Rollbanner seiner Klasse dank der aufsteckbaren Schiene, die eine schnelle Montage der Grafik ermöglicht. Aufgrund seiner technischen Eigenschaften, seiner Wendigkeit und seiner Tasche eine Marktreferenz.

<b>Material :</b>	Aluminium, Plastik
<b>Schiene :</b>	Klemmschiene
<b>Stange :</b>	Bungee in 3 Teilen
<b>Untere Grafik-Befestigung:</b>	Selbstklebendes Band
<b>Grafik:</b>	Einseitig
<b>FüÙe :</b>	Zwei drehbare
<b>Transport :</b>	Tasche mit gepolstertem Innenschutz

800 mm	UB197	☉ 2105 (H) x 860 (B) x 285 (T) mm
850 mm	UB196	☉ 2105 (H) x 910 (B) x 285 (T) mm
1000 mm	UB197-1000	☉ 2105 (H) x 1060 (B) x 285 (T) mm
1200 mm*	UB197-1200	☉ 2105 (H) x 1260 (B) x 285 (T) mm
1500 mm*	UB197-1500	☉ 2105 (H) x 1560 (B) x 285 (T) mm
2000 mm*	UB197-2000	☉ 2105 (H) x 2060 (B) x 285 (T) mm

\* mit 2 Stangen inklusive

Ergänzen Sie Ihre Rollbanner mit PS800 LED-Spot



Verfügbar in 6 verschiedenen Grössen !

Schneller, einfacher Grafikwechsel mit dem optionalen Befestigungsclip

Bungee-Stange

## Giant Mosquito



Alle Vorteile des Rollbanners Mosquito mit einer Höhe von bis zu 3 m !

<b>Material :</b>	Aluminium, Plastik
<b>Schiene :</b>	Klemmschiene
<b>Stange :</b>	Teleskopisch
<b>Untere Grafik-Befestigung:</b>	Selbstklebendes Band
<b>Grafik:</b>	Einseitig
<b>FüÙe :</b>	Zwei drehbare
<b>Transport :</b>	Tasche mit gepolstertem Innenschutz

850 mm	UB300-850	☉ 1705/3100 (H) x 869 (B) x 400 (T) mm
1000 mm	UB300-1000	☉ 1705/3100 (H) x 1019 (B) x 400 (T) mm
1500 mm*	UB300-1500	☉ 1705/3100 (H) x 1519 (B) x 400 (T) mm
2000 mm*	UB300-2000	☉ 1705/3100 (H) x 2019 (B) x 400 (T) mm

\* mit 2 Stangen inklusive

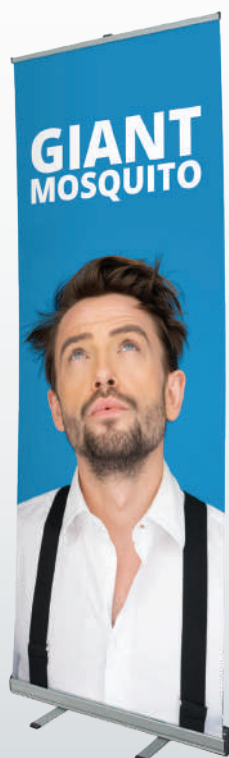

Bis auf 3m Höhe !



Teleskop-Stange



Alluminium Verstärkung mit Instruktion für die Masten

## Basic

### Liberty



Der Voll-Grafik-Rollbanner zeichnet sich durch sein ovales Gehäuse aus. Für eine einzigartige Optik.

<b>Material :</b>	Aluminium, Plastik
<b>Schiene :</b>	Klemmschiene
<b>Stange :</b>	Bungee in 3 Teilen
<b>Untere Grafik-Befestigung:</b>	Selbstklebendes Band
<b>Grafik:</b>	Einseitig
<b>Füße :</b>	Zwei drehbare
<b>Transport :</b>	Gepolsterte Tasche - Seitliche Öffnung

800 mm	UB122-800-01	⊗ 2080 (H) x 830 (B) x 350 (T) mm
850 mm	UB122-850-01	⊗ 2080 (H) x 880 (B) x 350 (T) mm
1000 mm	UB122-1000-01	⊗ 2080 (H) x 1030 (B) x 350 (T) mm



### Mantis



Beliebte Rollbanner mit robustem Gehäuse für eine optimale Stabilität in geschäftigen Umgebungen.

<b>Material :</b>	Aluminium, embouts ABS
<b>Schiene :</b>	Klemmschiene
<b>Stange :</b>	Bungee in 3 Teilen
<b>Untere Grafik-Befestigung:</b>	Selbstklebendes Band
<b>Grafik:</b>	Einseitig
<b>Füße :</b>	Zwei drehbare
<b>Transport:</b>	Gepolsterte Tasche - Seitliche Öffnung

600 mm*	UB216-600-01	⊗ 1685/2085 (H) x 618 (B) x 280 (T) mm
800 mm	UB216-800-01	⊗ 2085 (H) x 818 (B) x 280 (T) mm
850 mm	UB216-850-01	⊗ 2085 (H) x 868 (B) x 280 (T) mm
1000 mm	UB216-1000-01	⊗ 2085 (H) x 1018 (B) x 280 (T) mm

\* Lieferumfang der Version 600 mm :  
 - Dreiteilige Stange mit Elastikbändern (Panneelhöhe 1600 mm)  
 - mit Stangenerweiterung (Panneelhöhe 2000 mm)

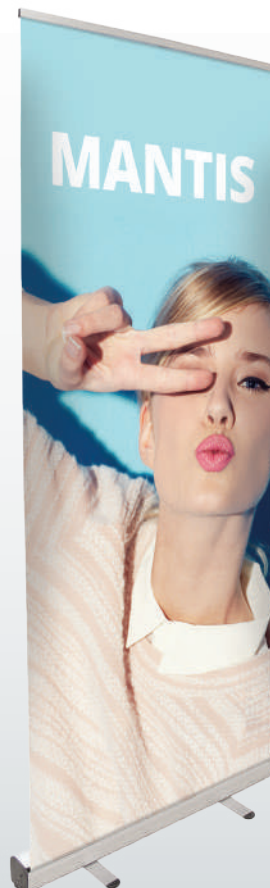

Kopfteil



Stangebefestigung



Stange mit Verlängerung (nur mit 600 mm Modell)

# Wasp



Rollbanner aus dem Einstiegssegment, ideal für Events und Anbringung von kurzer Dauer. Leicht, einfach zu transportieren und zu recyceln, wenn sie ihn verwendet haben.

<b>Material :</b>	Aluminium, Plastik
<b>Schiene :</b>	Klemmschiene
<b>Stange :</b>	Bungee in 3 Teilen
<b>Untere Grafik-Befestigung:</b>	Selbstklebendes Band
<b>Grafik:</b>	Einseitig
<b>Füße :</b>	Zwei drehbare
<b>Transport :</b>	Tasche ohne Verstärkung

600 mm*	UB204-600-05	☰, 1710/2080 (H) x 615 (B) x 320 (T) mm
800 mm	UB204-800-03	☰, 2080 (H) x 815 (B) x 320 (T) mm
850 mm	UB204-850-03	☰, 2080 (H) x 865 (B) x 320 (T) mm
1000 mm	UB204-1000-03	☰, 2080 (H) x 1015 (B) x 320 (T) mm

\* Lieferumfang der Version 600 mm :  
 - Dreiteilige Stange mit Elastikbändern (Panelhöhe 1600 mm)  
 - mit Stangenerweiterung (Panelhöhe 2000 mm)



# Element



Kosteneffizienter Rollbanner aus recyceltem Verbundmaterial. Seine Base mit weißer Lackierung passt sich perfekt den Umgebungen im Verkaufsraum an.

<b>Material :</b>	Plastik, Aluminium
<b>Schiene :</b>	Klemmschiene
<b>Stange :</b>	Bungee in 3 Teilen
<b>Untere Grafik-Befestigung:</b>	Selbstklebendes Band
<b>Grafik:</b>	Einseitig
<b>Füße :</b>	Zwei drehbare
<b>Transport :</b>	Tasche ohne Verstärkung

800 mm	UB146-800	☰, 2090 (H) x 830 (B) x 280 (T) mm
850 mm	UB146-850	☰, 2090 (H) x 880 (B) x 280 (T) mm
1000 mm	UB146-1000	☰, 2090 (H) x 1030 (B) x 280 (T) mm

Kosteneffizienter Rollbanner aus recyceltem Verbundmaterial

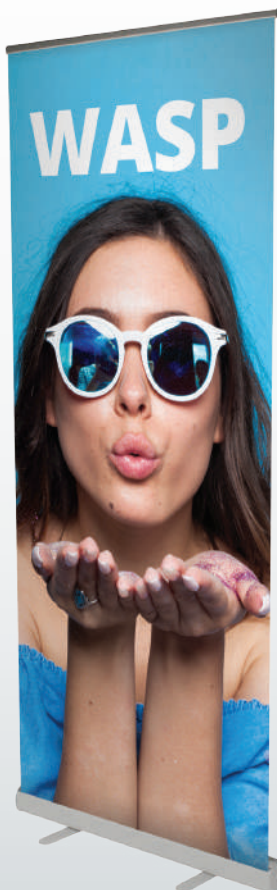

Klemmschiene



Transporttasche

Der sparsamste Rollbanner



Weißes Gehäuse

Kostengünstiger und origineller Rollbanner

## Doppelseitig

### Dragonfly 2



Kosteneffizienter beidseitiger Rollbanner mit vollständiger Halterung für die Stangen unter dem Gehäuse im eingeklappten Zustand.

<b>Material :</b>	Aluminium, Plastik
<b>Schiene :</b>	Klemmschiene
<b>Stange :</b>	Bungee in 3 Teilen
<b>Untere Grafik-Befestigung:</b>	Selbstklebendes Band
<b>Grafik:</b>	Einseitig oder Beidseitig
<b>Füße :</b>	Zwei drehbare
<b>Transport :</b>	Gepolsterte Tasche

850 mm	UB199-850-01	⊗ 2105 (H) x 890 (B) x 395 (T) mm
1000 mm	UB199-1000-01	⊗ 2105 (H) x 1040 (B) x 395 (T) mm



### Edge 2



Eleganter beidseitiger Rollbanner aus dem mittleren Segment mit verchromten und selbsttragenden Endkappen, um die mehr Bodenfläche frei zu machen.

<b>Material :</b>	Aluminium, verchromte Endkappen
<b>Schiene :</b>	Klemmschiene
<b>Stange :</b>	Bungee in 3 Teilen
<b>Untere Grafik-Befestigung:</b>	Selbstklebendes Band
<b>Grafik:</b>	Einseitig oder Beidseitig
<b>Transport :</b>	Gepolsterte Tasche

850 mm	UB200-850	⊗ 2100 (H) x 890 (B) x 190 (T) mm
1000 mm	UB200-1000	⊗ 2100 (H) x 1040 (B) x 190 (T) mm

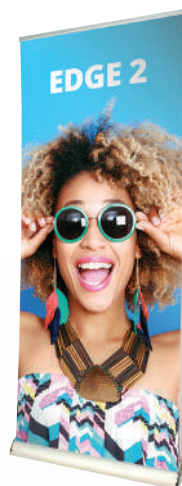

Doppelseitiges Rollbanner mit eleganten Endkappen

### Excaliber 2



Hochwertiger beidseitiger Rollbanner mit schlichter Optik und Zubehör mit Linear-Elementen, wie z. B. Prospekthalter oder Regalböden.

<b>Material :</b>	Aluminium, Plastik
<b>Schiene :</b>	Klemmschiene mit Selbstklebendem Slider
<b>Stange :</b>	Bungee-Teleskop
<b>Untere Grafik-Befestigung:</b>	Selbstklebende Slider
<b>Grafik:</b>	Einseitig oder Beidseitig
<b>Füße :</b>	Regulierbare Standfüße
<b>Transport :</b>	Gepolsterte Tasche - Seitliche Öffnung, Schaumverstärkung

800 mm	WH311C-800A3	⊗ 1600/2220 (H) x 860 (B) x 275 (T) mm
1000 mm	WH311C-1000A3	⊗ 1600/2220 (H) x 1060 (B) x 275 (T) mm
1200 mm*	WH311C-1200A3	⊗ 1600/2220 (H) x 1260 (B) x 275 (T) mm
1500 mm*	WH311C-1500A3	⊗ 1600/2220 (H) x 1560 (B) x 275 (T) mm
2000 mm*	WH311C-2000A3	⊗ 1600/2220 (H) x 2060 (B) x 275 (T) mm
2400 mm**	WH311C-2400A3	⊗ 1600/2220 (H) x 2460 (B) x 275 (T) mm

\* mit 2 Stangen inklusive    \*\* mit 3 Stangen inklusive

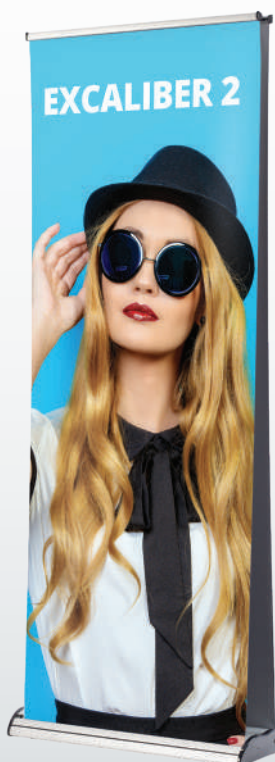

Von 1600 bis 2100 mm

Kombinierbar mit unseren Zubehöre Linear (siehe Seite 5)

Rollbanner der Premium-Klasse



## Stellar



Rollbanner mit einem originellen und eleganten Touch. Kann auf einem Tisch oder einer Theke aufgestellt werden. Ideal für eine alternative Kommunikationsform, zu einem niedrigen Preis.

<b>Material :</b>	weiß Plastik-Kassette
<b>Schiene :</b>	Selbstklebende
<b>Stange :</b>	In 2 Teilen
<b>Untere Grafik-Befestigung:</b>	Selbstklebendes Band
<b>Grafik:</b>	Einseitig
<b>Transport :</b>	Tasche nicht inklusive

Stellar A4	UB162-A4	⊕ 320 (H) x 231 (B) x 78 (T) mm
Stellar A3	UB162-A3	⊕ 444 (H) x 312 (B) x 78 (T) mm



## Liberty Mini



Voll-Grafik-Desktop-Rollenbanner. Kompakt und leicht, für Kommunikation in unterschiedlichen Formaten. Mit der optionalen Stangenerweiterung erreichen Sie eine Sichthöhe von 1200 bis 1600 mm.

<b>Material :</b>	Aluminium, Plastik
<b>Schiene :</b>	Selbstklebende
<b>Stange :</b>	In 2 Teilen, einstellbare Grafikhöhe 400-800 mm
<b>Untere Grafik-Befestigung:</b>	Selbstklebendes Band
<b>Grafik:</b>	Einseitig
<b>Transport :</b>	Gepolsterte Tasche

Liberty Mini 400 mm	UB122-400	⊕ 450/850 (H) x 430 (B) x 125 (T) mm
Verlängerungs-Stange	EP-MINI	⊕ 400-800 (H) mm

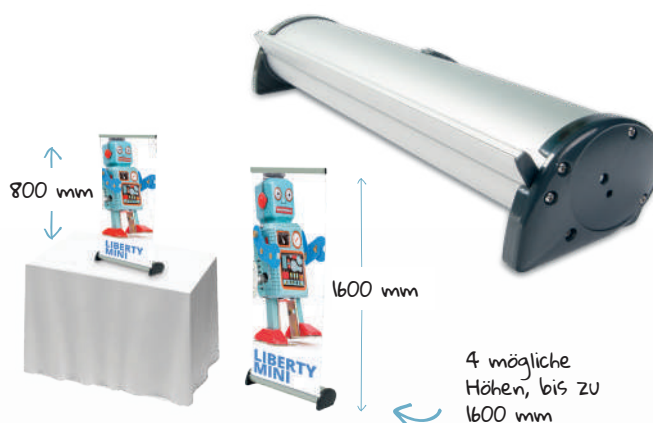

## Breeze



Ideal als Desktop-Rollenbanner oder Promotion-Geschenk. Extrem leicht und einfach aufzubauen.

<b>Material :</b>	Aluminium, Plastik
<b>Schiene :</b>	Selbstklebende
<b>Stange :</b>	In 2 Teilen
<b>Untere Grafik-Befestigung:</b>	Selbstklebendes Band
<b>Grafik:</b>	Einseitig
<b>Transport :</b>	Tasche nicht inklusive

Breeze A4	WH360	⊕ 335 (H) x 238 (B) x 80 (T) mm
Breeze A3	WH361	⊕ 440 (H) x 332 (B) x 82 (T) mm



zweiteiliger Stange



# Modular

## Aero+



Rollbanner-System mit Kassette, verstellbar in Höhe und Breite, zuverlässig und in verschiedenen Winkeln einstellbar. Durch die Hinzufügung von Abschnitten sind mehrere Konfigurationen möglich.

- Material :** Aluminium, Plastik
- Schiene :** Klemmschiene
- Stange :** in 5 Höhen verstellbar\* (1310/1510/1710/1910/2110 mm)
- Untere Grafik-Befestigung:** Selbstklebendes Band
- Grafik:** Einseitig
- Füße :** Ausklappbare
- Transport :** Gepolsterte Tasche

Kassette 1000 mm	UB222-1000	⌀ 1000 (B) mm
Kassette 1500 mm	UB222-1500	⌀ 1500 (B) mm
Kassette 2000 mm	UB222-2000	⌀ 2000 (B) mm
Fuß und Pfosten	UB222-P	⌀ 2120 (H) x 500 (B) x 500 (T) mm

\* Je nach Konfiguration

Verschiedene Kombination möglich

Höhenverstellbar



ausklappbare Füße



Masten in 5 verschiedene Höhen einstellbar



Spezial Kassetten Wechselsystem



Grafik Spannung

Zusätzliche LED-Beleuchtung erhältlich



## Personalisieren Sie ihren Aero+

Universelle Fixierung	UB222-01
Befestigung für Prospekthalter	FX839
Tischablage	LN133-R/T/S
Befestigung für iPad-Halterung*	FX837
iPad-Halterung* (weiß/schwarz)	IPAD-CHU-W/B
Befestigung für Tischablage	FX838

\* iPad nicht inklusive



Befestigung für Prospekthalter



Befestigung für iPad-Halterung



Befestigung für Tischablage



Universelle Fixierung



Tischablage



iPad-Halterung



## Aufsteller

Die vielseitigsten Aufsteller in unserem Sortiment – mit einem Design, das sich überall perfekt einfügt. Sie bieten perfekte Displays oder Hintergründe, an denen niemand gleichgültig vorbeigeht.

Einige Aufsteller können modular miteinander verbunden werden, um individuelle Größen und Formen zu schaffen. In vielen Abmessungen und Varianten erhältlich.



Die leichte und durchdachte Konstruktion ermöglicht bei Bedarf einen schnellen Austausch der Grafik.

Aufsteller eignen sich hervorragend zum Einsatz am Verkaufsort, bspw. zur Information über Werbeaktionen und Sonderangebote. Sie verfügen über ein ausgezeichnetes Preis-Leistungs-Verhältnis, zudem werden viele Modelle mit stabilen Transporttaschen geliefert.

Die vielfältigen Maße bieten vielfältige Einsatzmöglichkeiten. Wählen Sie unter unseren Standard-Größen (1600 bis 2900 mm Höhe, 1000 bis 1600 mm Breite) oder nutzen Sie das System Uno, um die verfügbare Fläche nach Belieben einzurichten.

### Wie finden Sie den passenden Aufsteller?

1. Wie oft wird er verpackt und transportiert?
2. Wie oft soll die Grafik ausgetauscht werden?
3. Welche Fläche steht zur Verfügung?
4. Soll er an einem stark frequentierten Ort stehen? Wählen Sie einen geeigneten Standfuß!
5. Wie hoch ist Ihr Budget?

### Grafikbefestigung



Klemmschiene

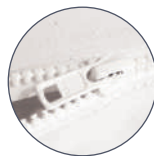

Textilgrafik mit Reißverschluss

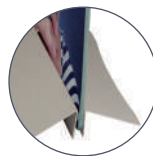

Sockel mit eingeschobenem PVC-Panel

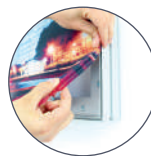

Textilgrafik mit Silikon-Keder (SEG)



Ösensystem

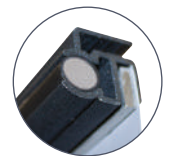

selbstklebende Schiene mit Schraube



### Beleben Sie Ihre Kommunikation mit u.motion



Diese innovative Technologie, gemeinhin „dynamische Displays“ genannt, passt perfekt zu unserem bewährten Vector-LED-Rahmen (75 mm). Bedrucktes Textil (mit Silikonkeder zur Befestigung) und per LED aufgespielte Animationen bilden ein perfektes Gesamtkonzept, das zwischen rein digitalen Displays und statischen Drucken angesiedelt ist. Auf- und Abbau sowie der Wechsel der Botschaft sind denkbar unkompliziert. Die dynamischen Inhalte liefert ein einfacher USB-Stick – Kommunikation neu definiert!

Sie möchten ein Logo, ein Produkt oder eine Botschaft zum Leben erwecken? Leicht gemacht: Wählen Sie die Grafik und bestimmen Sie die passende Animation. Die Programmierung übernimmt unser DTP-Team, das Ihnen den fertigen USB-Stick liefert. Ein spektakulärer Blickfang als Aufsteller am POS, in Schaufenstern oder an Messeständen!



Neugierig? Einfach den QR-Code einscannen.

# Vector Media

Markteinführung  
Sommer 2020



Dieser robuste, selbsttragende Aluminiumrahmen mit Hybridprofilen eröffnet Ihren Grafiken eine neue Dimension. PVC-Materialien befestigen Sie mit dem praktischen Magnetband, klassisches Textilgrafik mit Silikonkeder. Für das gesamte Anwendungsspektrum im Einzelhandel.

- Material:** Aluminium
- Profil-Tiefe:** 35 mm
- Profil-Farbe:** Silber / Schwarz
- Aufbau:** Werkzeuglos
- Grafik-Befestigung:** Textilbespannung mit Silikonkeder 3mm  
Magnetband für PVC-Materialien (inklusive)
- Grafik:** Ein- oder Beidseitig
- Verwendung:** Freistehend mit Flachfüßen (inklusive)

Vector Media	VF-MEDIA-16X06	Ⓞ 1600 (H) x 600 (B) x 35 (T) mm
Auf Anfrage	VLB35-CUSTOM	Ⓞ maßgefertigte Größen



Magnetband für PVC-Materialien

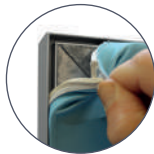

Textilbespannung mit Silikonkeder

Ein Rahmen, zwei Befestigungssysteme

Extrem stabiler einseitiger Fuß



600 x 1600 mm  
Ideal für den Einzelhandel

Aufsteller

# Vector Kit 50 mm



Robuste, freistehende Aluminiumrahmen, zusammenklappbar für einfachen Transport und in unterschiedlichen Größen verfügbar unterstützen eine Keder-Grafik, die den perfekten Look für jede Einzelhandelsfläche schafft.

- Material:** Aluminium
- Profil-Tiefe:** 50 mm
- Profil-Farbe:** Silber
- Aufbau:** Stecksystem, Inbusschlüssel
- Grafik-Befestigung:** Silikon-Keder (SEG) 3 mm
- Grafik:** Ein- oder Beidseitig
- Verwendung:** Freistehend mit Flachfüßen (inklusive)

2x1Kit	VKF-2x1	Ⓞ 2005 (H) x 1000 (B) x 350 (T) mm
2x2 Kit	VKF-2x2	Ⓞ 2005 (H) x 2000 (B) x 350 (T) mm
2x3 Kit	VKF-2x3	Ⓞ 2005 (H) x 3000 (B) x 350 (T) mm
Auf Anfrage	VKF-CUSTOM	Ⓞ maßgefertigte Größen

Verbinden Sie mehrere Rahmen je nach Bedarf



VKF-2x2



VKF-2x1

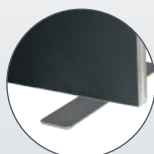

Flachfüße inklusive



Textilgrafik mit Silikon-Keder (SEG)



Rahmen zusammen verschraubbar



Aufbau von Winkelstücken mit Steckverbinder

# Kit Vector LED 75 mm u.motion



U·MOTION™



Dynamische Displaytechnologie, die perfekt zum 75-mm-Vector-Rahmen passt. Äußerst mobil dank dem aufrollbaren LED-System. Auf- und Abbau sind schnell erledigt. Erhältlich in sechs Standardformaten. Auch als Displaywand im Querformat (siehe Seite 54).

- Material:** Aluminium
- Profil -Tiefe:** 75 mm
- Profil-Farbe:** Silber (Schwarz / Weiß optional)
- Aufbau:** Verbinder zum Verschrauben, Inbusschlüssel
- Grafik-Befestigung:** Silikon-Keder (SEG) 3 mm
- Grafik:** Einseitig
- Verwendung:** Freistehend, Flachfüßen inklusiv
- Transport:** Rohrtasche für Ledsystem inklusiv

Kit u.motion 2x1	VLB75-UMOT-F-20X10	⊗ 2000 (H) x 1000 (B) x 550 (T) mm
Kit u.motion 2x2	VLB75-UMOT-F-20X20	⊗ 2000 (H) x 2000 (B) x 550 (T) mm
Kit u.motion 2x3	VLB75-UMOT-F-20X30	⊗ 2000 (H) x 3000 (B) x 550 (T) mm
Kit u.motion 2500 x 950	VLB75-UMOT-F-25X09	⊗ 2500 (H) x 950 (B) x 550 (T) mm
Kit u.motion 2500 x 1800	VLB75-UMOT-F-25X18	⊗ 2500 (H) x 1800 (B) x 550 (T) mm
Kit u.motion 2500 x 2700	VLB75-UMOT-F-25X27	⊗ 2500 (H) x 2700 (B) x 550 (T) mm

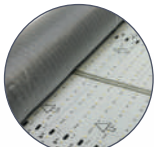

LED-System Inkl.



Externes Steuermodul

Beleuchte genau die gewünschten Elemente



Animation per USB-Stick



Röhrentasche Inkl.



Trolley Tasche





# Vector LED Kit 125 mm



Licht an und kommunizieren! Dieser robuste, freistehende LED-Rahmen eignet sich perfekt für Innen-Displays, die entsprechend dem neuesten Trend häufig verändert werden müssen.

- Material:** Aluminium
- Profil-Tiefe:** 125 mm
- Profil-Farbe:** Silber
- Aufbau:** Verbinder zum Verschrauben, Inbusschlüssel
- Grafik-Befestigung:** Silikon-Keder (SEG) 3 mm
- Grafik:** Einseitig (eine Seite mit undurchlässiger Rückseite)  
Doppelseitig (beide Seiten bedruckt)
- Verwendung:** Freistehend mit Flachfüßen (inklusive)

2x1 LED Kit	VLB125-2x1-FR	Ⓞ 2005 (H) x 1000 (B) x 550 (T) mm
2x2 LED Kit	VLB125-2x2-FR	Ⓞ 2005 (H) x 2000 (B) x 550 (T) mm
2x3 LED Kit	VLB125-2x3-FR	Ⓞ 2005 (H) x 3000 (B) x 550 (T) mm
Auf Anfrage	VLB125-CUSTOM	Ⓞ maßgefertigte Größen



Slimline Transformator



LED-Seitenprofil



Kabelsystem



↻  
Ideal für Werbung in Geschäften



↻  
Erhältlich in 3 Standardgrößen  
Individuelle Maße auf Anfrage



# Illumigo



Kompakte und wirtschaftliche Lightbox. Eine schnell und einfach zu montierende Plug & Play-Lösung mit praktischem Transportbehälter.

- Material:** Aluminium weiß
- Profil-Tiefe:** 100 mm
- Aufbau:** Steckverbinder
- Grafik-Befestigung:** Silikon-Keder (SEG) 3 mm
- Grafik:** Einseitig (eine Seite mit undurchlässiger Rückseite)  
Doppelseitig (beide Seiten bedruckt)
- Verwendung:** Drehbare, bereits am Rahmen montierte Standfüße
- Transport:** Inklusive Transportbox mit Griff und Innenaufteilung

Illumigo™	ILLGO-2X1-EU	Ⓞ 2000 (H) x 1000 (B) x 400 (T) mm
-----------	--------------	------------------------------------



Dezente Kabelführung

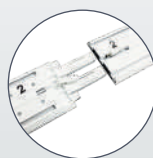

Gekennzeichnete Elemente



Transportbox mit Griff und Innenaufteilung



**ILLUMIGO™**  
ILLUMINATE TO COMMUNICATE

Eine leuchtende Lösung, die im Handumdrehen montiert ist



↻  
Drehbare Standfüße



↻  
Die wirtschaftlichste 2x1-Lightbox, die man sich vorstellen kann!



## Vector Retail Kit 125 mm



Im Retail-Bereich, wo der Look entscheidend ist, ergänzt Styling in Kombination mit einem ultra-stabilen Fuß diesen SEG-Grafikleuchkasten.

<b>Material :</b>	Schwarzer Aluminiumrahmen, Aluminium-Stahl -Fuß
<b>Profil -Tiefe :</b>	125 mm
<b>Aufbau :</b>	Verbinder zum Verschrauben, Inbusschlüssel
<b>Grafik-Befestigung:</b>	Silikon-Keder (SEG) 3 mm
<b>Grafik:</b>	Einseitig (eine Seite mit undurchlässiger Rückseite bedruckt) Doppelseitig (beide Seiten bedruckt)
<b>Verwendung:</b>	Freistehend mit Fuß (inklusive)

800 mm LED Kit	VLB125-18X08-B-01	Ⓜ 1882 (H) x 800 (B) x 350 (T) mm
1000 mm LED Kit	VLB125-20X10-B-01	Ⓜ 2082 (H) x 1000 (B) x 350 (T) mm

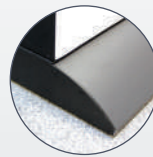

robuste und ästhetische Fuß



LED-Seitenprofil



Einstellbare Füße

↪ Perfekte Kombination  
zwischen stilvollem Look  
und Stabilität



## Stealth



Die Mobilität des Bannerständers mit der Flexibilität eines modularen Displaysystems. Kann einzeln oder mit flexiblen Paneelen verbunden werden, um Grafikwände zu erzeugen, die in unterschiedlichen Winkeln gebogen sein können.

- Material:** Aluminium
- Aufbau:** Dreh- und Verriegelungssystem
- Grafik-Befestigung:** Magnetisch
- Grafik:** Ein- oder beidseitig (nur gerade Konfiguration)
- Verwendung:** Freistehend

Stealth 800 mm	UB106	Ⓞ 2115 (H) x 800 (B) x 350 (T) mm
----------------	-------	-----------------------------------

### Zubehör:

RAblage/egal	LNST-002	Ⓞ N/A
Prospekthalter A4	LNST-001	Ⓞ N/A
LCD-Bildschirm / iPad Halterung*	UB106-SMK1	Ⓞ N/A
Design iPad Halter* Schwarz/ Weiß/Silber	IPAD-CHU-B/W/S	Ⓞ 310 (H) x 225 (B) x 20 (T) mm
300 mm Flexible Verbindung Kit	UB106-004	Ⓞ N/A
600 mm Flexible Verbindung Kit	UB106-001	Ⓞ N/A

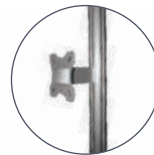

LCD-Bildschirm- / iPad- Halterung\*



Ablage/ Regal



Design iPad Halter\*



Prospekthalter A4



Panelensätze für flexible Verbindung



LED-Beleuchtung (PS950/1000 LED, LED Flächenstrahler/Leiste)



Einfache, magnetische Paneele

Zur Minimierung des Displayplatzes neu konfigurieren und abwinkeln

Separater Gebrauch Einseitig oder Doppelseitig



\* Bitte beachten Sie, dass alle Tablets, LCD Bildschirme und iPads nicht im Lieferumfang inklusive sind und nicht zum Kauf angeboten werden. Max.Bildschirmgewicht: 5 kg

# Formulate Monolith LED



Freistehende Formulate Totem entwickelt sich dank seiner Ausdehnung um 38 cm in der Höhe. Eine kompakte und tragbare LED Lösung für die Kommunikation in allen Bereichen.

- Material :** Alu-Rohre
- Rohrdurchmesser :** 30 mm
- Aufbau :** Steckkontakt
- Grafik-Befestigung:** Textilgrafik mit Reißverschluss
- Grafik:** 360°
- Verwendung:** Freistehend
- Transport :** Gepolsterte Tragetasche

Monolith LED	FORM-MON-LED-1100	Ⓜ, 2000/2380 (H) x 1100 (B) x 320 (T) mm
--------------	-------------------	--



360°



Tangentiales LED-Beleuchtungssystem

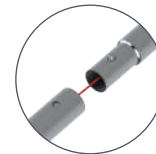

Alu-Rohre sind mit Bungee-System und Druckknöpfen miteinander verbunden



Textilgrafik mit Reißverschluss

Stabile Struktur



StabilisierungsfüÙe



Nummerierte Rohre für einfache Montage

Beidseitiger Rahmen mit einzigartiger Form!



Basis mit Gewicht für zusätzliche Stabilität

# Formulate Wave



Trotz einer beeindruckenden Höhe von 2,38 m ist die Stabilität gewährleistet dank der schlanken StahlfüÙe aus robusten Formulate-Rohre - eine echte Alternative zu den herkömmlichen Rollenbannern.

- Material :** Alu-Rohre, FüÙe aus pulverbeschichtetem Stahl
- Rohrdurchmesser :** 30 mm
- Aufbau :** Steckkontakt, Inbusschlüssel
- Grafik-Befestigung:** Textilgrafik mit Reißverschluss
- Grafik:** Beidseitig
- Verwendung:** Freistehend
- Transport :** Gepolsterte Tragetasche

Wave	FORM-WAVE	Ⓜ, 2380 (H) x 900 (B) x 608 (T) mm
------	-----------	------------------------------------

# Formulate Snake



Spannungsbanner, dessen Form für Aufmerksamkeit sorgt, gefertigt aus starkem und leichtem Formulate-Rohrsystem. Gewicht und Stützstangen sorgen für maximale Stabilität.

- Material :** Alu-Rohre
- Rohrdurchmesser :** 30 mm
- Aufbau :** Steckkontakt - ohne Werkzeug
- Grafik-Befestigung:** Textilgrafik mit Reißverschluss
- Grafik:** Beidseitig
- Verwendung:** Freistehend
- Transport :** Gepolsterte Tragetasche

Snake	FORM-SNA	Ⓜ, 2380 (H) x 900 (B) x 700 (T) mm
-------	----------	------------------------------------

## Formulate Monolith



Diese einteilige, leichte Struktur ist für zusätzliche Stabilität an einer robusten Metallbasis montiert und verfügt klappbar, um den Transport bei einer Breite über 900 mm zu erleichtern. Passgenaue Stoffgrafik, die die Struktur darunter verbirgt.

- Material :** Alu-Rohre, Metallbasis
- Rohrdurchmesser :** 30 mm
- Aufbau :** Steckkontakt - ohne Werkzeug
- Grafik-Befestigung:** Textilgrafik mit Reißverschluss
- Grafik:** Beidseitig
- Verwendung:** Freistehend mit Metallbasis (inklusive)
- Transport :** Gepolsterte Tragetasche

600 mm	FORM-MON-600	⊗ 2380 (H) x 600 (B) x 300 (T) mm
800 mm	FORM-MON-800	⊗ 2380 (H) x 800 (B) x 300 (T) mm
900 mm	FORM-MON-900	⊗ 2380 (H) x 900 (B) x 300 (T) mm
1000 mm	FORM-MON-1000	⊗ 2380 (H) x 1000 (B) x 300 (T) mm
1200 mm	FORM-MON-1200	⊗ 2380 (H) x 1200 (B) x 300 (T) mm
1500 mm	FORM-MON-1500	⊗ 2380 (H) x 1500 (B) x 300 (T) mm

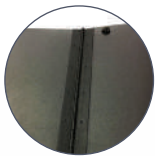

Basis mit Scharnier zum Zusammenklappen (ab 900 mm)



Bungee-System

Kann mit optionalem Prospekt- oder Tablethalter ausgestattet werden

Siehe Zubehör auf Seite 82



Textilgrafik mit Reißverschluss eine Spannung zu gewährleisten

## Formulate Monolith Eco



Für budgetbewusste Kunden eine echte Alternative zu Rollenbannern dank beidseitiger Grafik.

- Material :** Alu-Rohre, Füße aus pulverbeschichtetem Stahl
- Rohrdurchmesser :** 25 mm
- Aufbau :** Steckkontakt, Inbusschlüssel
- Grafik-Befestigung:** Textilgrafik
- Grafik:** Beidseitig
- Verwendung:** Freistehend mit Füßen (inklusive)
- Transport :** Tragetasche

800 mm	FORM-MON-ECO-800	⊗ 2009 (H) x 800 (B) x 378 (T) mm
1000 mm	FORM-MON-ECO-1000	⊗ 2009 (H) x 1000 (B) x 378 (T) mm



Nummerierte Rohre für eine einfache Montage



Bungee-System

Erschwinglich wie ein beidseitiger Rollbanner



Werkzeuglos montierbare Standfüße

## Vortex



Leichtes und stabiles Banner in X-Form. Grafik wird mit Ösen befestigt, perfekt für rechteckige Botschaften. Geeignet für Trägermaterial von 225-300 Mikrometer.

**Material :** Fiberglas, Aluminium  
**Grafik-Befestigung:** Ösen  
**Grafik:** Einseitig  
**Verwendung:** Freistehend  
**Transport :** Transporttasche mit Pappröhre

Vortex	UB722-C	📏 1950 (H) x 855 (B) x 950 (T) mm
--------	---------	-----------------------------------



Ösenhalterung



Rahmenverriegelungssystem



Verstärkte Füße für Stabilität



## Beijing Lite



Basis-X-Banner Ultraleicht-Rahmen. Sehr kompakt, einfach zu montieren.

**Material :** Fiberglas  
**Grafik-Befestigung:** Ösen  
**Grafik:** Einseitig  
**Verwendung:** Freistehend  
**Transport :** Budget Tragetasche mit Zugband

600 mm	WH358-6X16-01	📏 1600 (H) x 600 (B) x 500 (T) mm
700 mm	WH358-7X18-01	📏 1800 (H) x 700 (B) x 580 (T) mm
800 mm	WH358-8X18-01	📏 1800 (H) x 800 (B) x 650 (T) mm
800 x 2000 mm	WH358-8X20-01	📏 2000 (H) x 800 (B) x 720 (T) mm



Befestigung der Grafik mit Ösen



Kosteneffizienter X-Banner



# Uno



Schwarzes Spannungsbanner in L-Form mit Teleskopstange. Optimale Stabilität. Banner können miteinander verbunden werden, um größere, nahtlose Rückwände zu schaffen.

<b>Material :</b>	Aluminium-Stange und -Schiene
<b>Grafik-Befestigung:</b>	Optionales Klebemittel für PVC und SEG für Textilien
<b>Grafik:</b>	Einseitig
<b>Verwendung:</b>	Freistehend mit Füßen (inklusive)
<b>Transport :</b>	Tragetasche und Grafikbanner-Röhre

Uno 800 mm	UB101C-800-B	⊗ 1600/2210 (H) x 800 (B) x 365 (T) mm
Uno 1000 mm	UB101C-1000-B	⊗ 1600/2210 (H) x 1000 (B) x 365 (T) mm

### Zubehör :

Verbindung Kit	UB106-003	⊗ N/A
Stangenerweiterung	UB101C-EP	⊗ bis 2900 mm
Wandstoff-Kit 2 m	UB101C-WKIT-2M	⊗ 1600/2210 (H) x 2000 (B) x 365 (T) mm
Wandstoff-Kit 3 m	UB101C-WKIT-3M	⊗ 1600/2210 (H) x 3000 (B) x 365 (T) mm
Wandstoff-Kit 4 m	UB101C-WKIT-4M	⊗ 1600/2210 (H) x 4000 (B) x 365 (T) mm
Wandstoff-Kit 5 m	UB101C-WKIT-5M	⊗ 1600/2210 (H) x 5000 (B) x 365 (T) mm

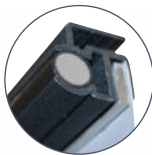

Klebmittel für PVC und SEG für Textilien

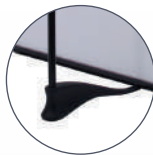

Modernes Fußdesign

Zur Verbindung von bis zu drei PVC-Bannern oder fünf Stoffbannern zu einer beeindruckenden Grafikkwand

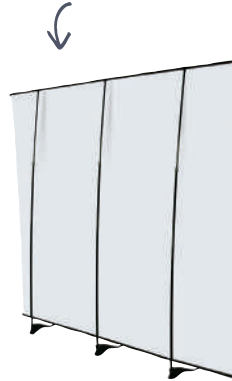

1600 - 2210 mm

# Lightning



Das beliebte «L»-Banner vereint Stabilität mit einem einfachen Grafikaustausch, einfachem Zusammenbau und geringem Gewicht

<b>Material :</b>	Aluminium
<b>Grafik-Befestigung:</b>	Klemmschiene oben und unten
<b>Grafik:</b>	Einseitig
<b>Verwendung:</b>	Freistehend
<b>Transport :</b>	Tasche mit Pappröhre verstärkt

Lightning 800 mm	UB195-C	⊗ 2070 (H) x 805 (B) x 510 (T) mm
Lightning 1000 mm	UB195-C-1000	⊗ 2070 (H) x 1005 (B) x 510 (T) mm



Tasche mit Pappröhre verstärkt

Kostengünstige Lösung für austauschbare Grafiken



Dreiteilige Bungee-Stange

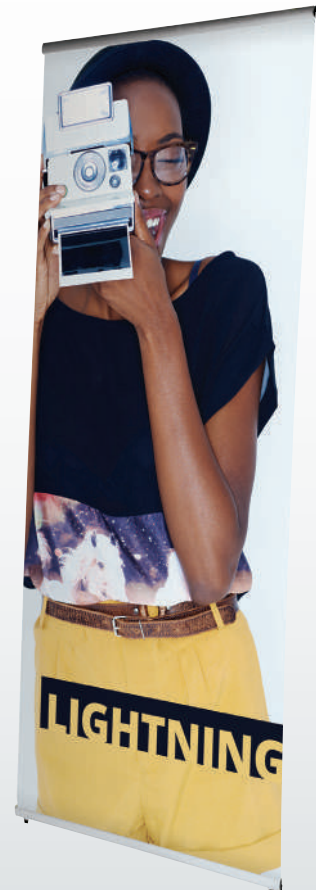



Grafik kann breiter als die Basis sein



CNC für Grafiken mit benutzerdefinierter Form verfügbar

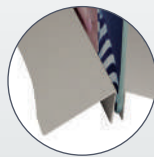

unsichtbare Sicherung

## Wedge



Haltbare und stabile, graue Bannerbasis. Entwickelt zum Halten unterschiedlicher, robuster Grafiken in verschiedenen Größen und Stärken. Geeignet für vorübergehende Outdoornutzung.

- Material:** Pulverbeschichteter Stahl
- Grafik-Befestigung:** An Basis geschraubt
- Grafik:** Ein- oder beidseitig
- Grafik Optionen:** Robustes Paneel von 18-40 mm Stärke  
18 mm = 1500 mm Höhe max.  
> 18 mm = 1800 mm Höhe max.
- Verwendung:** Freistehend

Wedge 300 mm	UB102-300	☉, 85 (H) x 300 (B) x 360 (T) mm
Wedge 600 mm	UB102-600	☉, 85 (H) x 600 (B) x 360 (T) mm
Wedge 800 mm	UB102-800	☉, 85 (H) x 800 (B) x 360 (T) mm
Wedge 1000 mm	UB102-1000	☉, 85 (H) x 1000 (B) x 360 (T) mm



## Fahnen

Ob im Innen- oder Außenbereich: Fahnen fesseln die Aufmerksamkeit der Passanten.

Sie weisen den richtigen Weg oder kommunizieren eine wichtige Botschaft. Sie lassen sich am Rucksack befestigen oder vor dem Schaufenster aufstellen. In unserem breiten Sortiment finden Sie die passende Lösung für jeden Anlass.

Unsere Fahnen sind auf die verschiedensten Outdoor-Situationen geeignet.

Ob Asphalt, Rasen, Sand oder Schnee – für jeden Untergrund gibt es die passende Lösung.

Sie müssen lediglich die optimale Fahhengröße für Ihre Botschaft auswählen.

### verfügbare Formen

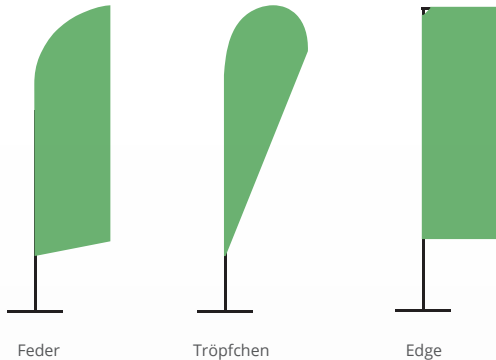

### Fahnen für jeden Anlass

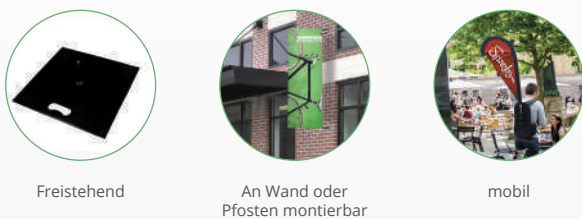

### Aufdruck und Saum



### Die richtige Pflege :

Fahnen sind häufig dem Einfluss der Elemente ausgesetzt (extreme Temperaturen, Niederschläge, Wind). Daher erfordert selbst das hochwertigste Material fachgerechte Pflege, um seine vorteilhaften Eigenschaften zu bewahren. Mit den folgenden Ratschlägen lässt sich die Lebensdauer Ihrer Fahne verlängern.

Bitte beachten:

1. Starke Luftverschmutzung lässt die hellen Bereiche vergrauen, übermäßige Sonneneinstrahlung führt zum Ausbleichen des Aufdrucks.
2. Die reale Lebensdauer einer Fahne beträgt 6-8 Monate. Wenn die Fahne nicht gebraucht wird, kann sie abgenommen und gewartet werden.
3. Die Fahne sollte vor extremen Witterungsbedingungen geschützt werden. Im nassen Zustand erhöht sich ihr Gewicht, was in Verbindung mit starkem Wind (mehr als Stärke 5 auf der Beaufort-Skala) die Stangebeschädigen kann.
4. Die Fahne kann in einer regulären Waschmaschine mit normalem Waschmittel bei 30°C gewaschen werden. Vor dem Verstauen ist die Fahne sorgfältig zu trocknen und zu falten.



# Zoom+ Arch

Belastbares und stapelbares Bodenelement für ein Höchstmaß an Stabilität

Square Base 12,5 kg für den Innenbereich

Komplett mit einem elastischen Mast mit 6 Segmenten, 2 Stangen zur Verankerung, Haken und Kordeln

## Zoom+ Arch



Diese bogenförmige Flagge eignet sich hervorragend für die Kennzeichnung von Eingangsbereichen bei Sport- oder Event-Veranstaltungen. Es empfiehlt sich jeder Seite mit 2 stapelbaren Bodenelementen auszustatten (optional).

- Material :** Fiberglas/GRP Stange, Endkappen aus Chromstahl, Kunststoff-Haken
- Grafik:** Einseitig
- Grafik-Befestigung:** Eischub
- Windgeschwindigkeit :** Bis zu 19 km/h



Zoom+ Arch	ZOOM+ARCH	⊗ 2500/3000 (H) x 4000 (B) mm *
HDPE Wasser Standfuß	UF-ZMSWB	⊗ 162.5 (H) x 642 (B) mm
Square Base 12,5 kg für den Innenbereich (optional)	UF-ZMSQ-12	⊗ 120 (H) x 450 (B) x 450 (T) mm



Haken zur Grafikbefestigung



Standfuß Wasser befüllbar



Square Base 12,5 kg für den Innenbereich



Tragegriff



## Zoom Feather

**NEW** Neue Version der Masten (gleiche Größen)



Werbefahne in der äußerst beliebten Federform. Ideal für Ausstellungen und Veranstaltungen im Innen- oder Außenbereich. In Ergänzung zu einer umfangreichen Auswahl an Bodenelementen, je nach gewünschter Verwendung.

**Matiere :** Aluminium, Fiberglas (UB717-C200)  
Aluminium, Stahl (UB724-MINI-C330-C400-C500)

**Grafik:** Einseitig oder beidseitig

**Grafik-Befestigung:** Einschub

**Windgeschwindigkeit :** Bis zu 29 km/h

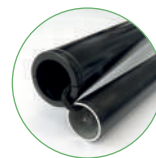

Bungee-Stange



Haken zur Grafikbefestigung

Trage-Tasche inkl.



Zoom Feather 2,03 m	UB724-MINI-01	⊘ 2030 (H) x 550 (B) mm
Zoom Feather 2,40 m	UB717-C200-01	⊘ 2400 (H) x 550 (B) mm
Zoom Feather 3,08 m	UB724-C330-01	⊘ 3080 (H) x 780 (B) mm
Zoom Feather 3,51 m	UB724-C400-01	⊘ 3510 (H) x 880 (B) mm
Zoom Feather 4,65 m	UB724-C500-01	⊘ 4650 (H) x 880 (B) mm

Mehr als 4 m hoch!

Der Top-Seller unter den Werbefahnen!



## Zoom Quill



Neue Version der Masten  
(gleiche Größen)



Tropfenförmige Werbefahne. Ideal für Ausstellungen und Veranstaltungen im Innen- oder Außenbereich. In Ergänzung zu einer umfangreichen Auswahl an Bodenelementen, je nach gewünschter Verwendung.

- Material:** Aluminium, Fiberglas
- Grafik:** Einseitig oder beidseitig
- Grafik-Befestigung:** Einschub
- Windgeschwindigkeit:** Bis zu 29 km/h

Zoom Quill 1,90 m	UB717-C200-01	1900 (H) x 760 (B) mm
Zoom Quill 2,54 m	UB717-C330-01	2540 (H) x 760 (B) mm
Zoom Quill 3,23 m	UB717-C400-01	3230 (H) x 1140 (B) mm
Zoom Quill 4,60 m	UB717-C500-01	4600 (H) x 1290 (B) mm

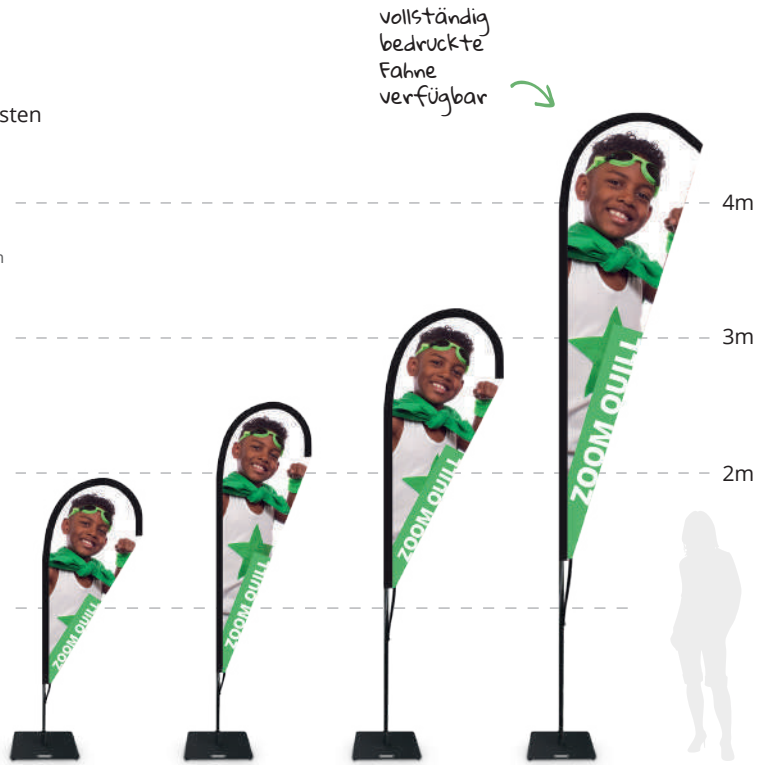

Ideal für Verkaufspunkte

## Zoom Edge



Neue Version der Masten  
(gleiche Größen)



Rechteckige Werbefahne mit großer Kommunikationsfläche. In Ergänzung zu einer umfangreichen Auswahl an Bodenelementen, je nach gewünschter Verwendung.

- Material:** Aluminium
- Grafik:** Einseitig oder beidseitig
- Grafik-Befestigung:** Einschub
- Windgeschwindigkeit:** Bis zu 29 km/h

Zoom Edge 1,95 m	UB751-C200-01	1950 (H) x 660 (B) mm
Zoom Edge 2,89 m	UB751-C330-01	2890 (H) x 820 (B) mm
Zoom Edge 3,91 m	UB751-C400-01	3915 (H) x 820 (B) mm

Bietet ein Höchstmaß an Sichtbarkeit



Bungee-Stange

# Zoom Standfüße



Einige Modelle sind ab Frühjahr 2020 erhältlich



Standfüße	Name	Artikelnr				Verwendung		Zoom Quill				Zoom Feather					Zoom Edge		
						Indoor	Outdoor	1.90	2.54	3.23	4.60	2.03	2.40	3.08	3.51	4.65	1.95	2.89	3.91
	Foldable Small Cross Base	UF-ZMSCB-02	72,5 x 51 x 22,5 cm	0,9 kg		✓		✓	✓	✗	✗	✓	✓	✓	✗	✗	✓	✗	✗
	Wasserring	UB719-C	Ø 45 cm	0,3 / 6 kg	6l	✓	✓	✓	✓	✗	✗	✓	✓	✓	✗	✗	✓	✗	✗
	Cross Base	UF-ZMLCB-02	80 x 90 x 20 cm	4,1 kg		✓		✓	✓	✗	✗	✓	✓	✓	✗	✗	✓	✗	✗
	Drive On Car Foot	UF-ZMCF5-01	52,5 x 27 x 10,8 cm	1,8 kg			✓	✓	✓	✓	✓	✓	✓	✓	✓	✓	✓	✓	✓
	Standard Ground Spike	UF-ZMGS-01	60 x 5,5 x 4 cm	1,3 kg			✓	✓	✓	✓	✓	✓	✓	✓	✓	✓	✓	✓	✓
	Plastic Ground Stake	UF-ZMPSS-01	54,5 x 10 x 10 cm	0,9 kg			✓	✓	✓	✓	✓	✓	✓	✓	✓	✓	✓	✓	✓
	Water Base	UF-ZMMWB	44 x 44 x 23 cm	1,2 - 23 kg	23l	✓	✓	✓	✓	✓	✓	✓	✓	✓	✓	✓	✓	✓	✓
	Standfüße Stapelbarer	UF-ZMSWB	64,2 x 64,2 x 27,7 cm	3,6 - 30 kg	26l	✓		✓	✓	✓	✓	✓	✓	✓	✓	✓	✓	✓	✓
	Concrete Base	UF-ZMCEM	Ø 45 cm	22 kg		✓	✓	✓	✓	✓	✓	✓	✓	✓	✓	✓	✓	✓	✓
	Large Cross Base	UF-ZMOCB	900 x 900 x 16 cm	14 kg		✓	✓	✓	✓	✓	✓	✓	✓	✓	✓	✓	✓	✓	✓
	Square Base 6kg *	UF-ZMSQ-6	42 x 42 x 12 cm	6 kg		✓	✓	✓	✗	✗	✓	✓	✓	✗	✗	✓	✓	✗	
	Square Base 9 kg	UF-ZMSQ-9	50 x 50 x 12 cm	9 kg		✓	✓	✓	✓	✓	✓	✓	✓	✓	✓	✓	✓	✓	✓
	Square Base 12,5 kg *	UF-ZMSQ-12	45 x 45 x 12 cm	12,5 kg		✓	✓	✓	✓	✓	✓	✓	✓	✓	✓	✓	✓	✓	✓

✓ kompatibel

✗ Kompatibel aber nicht empfohlen

\* Tragetasche (AB737) (Optionales Zubehör)

# Shimmer



Werbefahne mit kosteneffizientem, platzsparendem Teleskopmast, einschließlich belastbarem Bodenelement in Schwarz. Bis 3 m höhenverstellbar. Transporttaschen als optional erhältlich.

<b>Material :</b>	Aluminium Stange, Kunststoff-Standfuß
<b>Stange :</b>	Teleskopisch (1540-2850 mm)
<b>Grafik:</b>	Einseitig
<b>Grafik-Befestigung:</b>	vollständig bedruckte Einschub
<b>Base-Kapazität :</b>	14 Liter
<b>Windgeschwindigkeit :</b>	Bis zu 29 km/h

Shimmer	WD102-01	📏 1620/3000 (H) x 630 (B) x 385 (T) mm
---------	----------	--

### Zubehör :

Stofftasche ohne Röhre	AB120D	1580 (H) x 155 (Ø) mm
Stofftasche mit Röhre	AB120DM	1580 (H) x 155 (Ø) mm

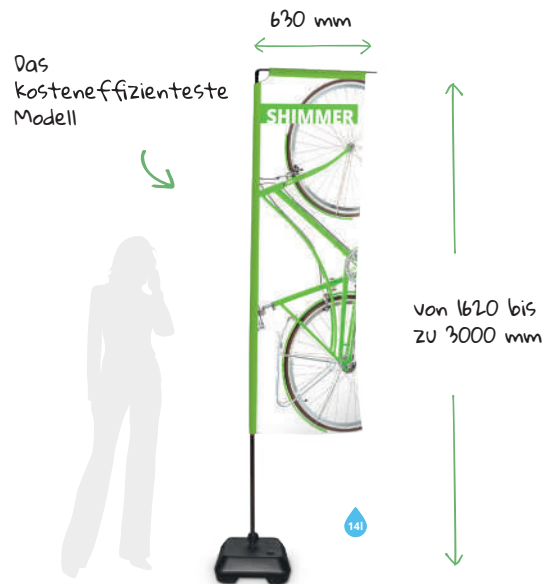

# Wind Dancer



Werbefahne mit Teleskopmast, ideal für Outdoor-Promotions mit hoher visueller Wirkung. Standfuß mit Wasser oder Sand befüllbar für optimale Stabilität. Transporttaschen als optional erhältlich.

<b>Material :</b>	Aluminium Stange, Kunststoff-Standfuß
<b>Stange :</b>	Teleskopisch
<b>Grafik:</b>	Einseitig oder beidseitig
<b>Grafik-Befestigung:</b>	Ösen
<b>Base-Kapazität :</b>	66 Liter
<b>Windgeschwindigkeit :</b>	Bis zu 29 km/h

Wind Dancer	WD105	📏 2900/4170/5300 (H) x 1000 (B) x 1000 (T) mm
-------------	-------	---

### Zubehör :

Tasche (Stange und Base)	AB105-C
--------------------------	---------

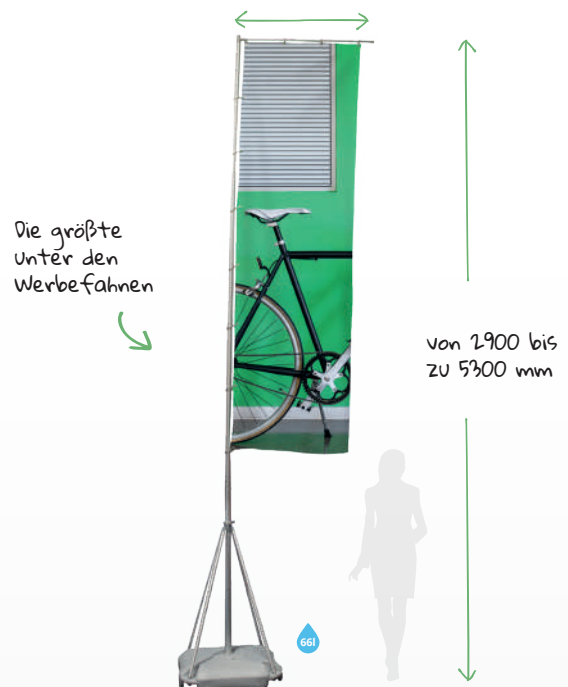

# Mistral



Fahnen für Auslege-Masten oder Wandbefestigung, wetterfest, perfekt geeignet für Event-Veranstaltungen im städtischen Milieu.

<b>Material :</b>	Fiberglass/GRP, Aluminiumgusslegierung Röhren
<b>Röhren :</b>	Höhenverstellbar
<b>Grafik:</b>	Beidseitig
<b>Grafik-Befestigung:</b>	Einschub
<b>Windgeschwindigkeit :</b>	Bis zu 40 km/h

Mistral	UB725-01	📏 Bis zu 2000 (H) x 890 (B) mm
---------	----------	--------------------------------

\* Wandbefestigungen sind im Lieferumfang nicht enthalten

Anmerkung: Bei der Verwendung als großflächige Werbeplane aus PVC empfehlen wir die zusätzliche Installation von Luftschlitzen, um die Windbelastung zu verringern und damit die Lebensdauer der Werbeplane zu erhöhen.

Klemmschelle  
(Ø 300mm max)



Zur Befestigung an der Wand oder am Pfosten



# Street Flag



Das optimale Werbemittel für unterwegs!

Perfekt geeignet, um Veranstaltungen und Aktionen von Hilfsorganisationen zu promoten, den Standort Ihres Messeauftritts zu kennzeichnen oder eine Reisegruppe zusammenzuhalten!

Das robuste und leichte Tragegestell kann mit vier verschiedenen Fahnenformen genutzt werden, die sich mit den mitgelieferten Stangen einfach befestigen lassen.

- Material :** Rucksack, Verbundkohlenstoff Stangen
- Grafik:** Einseitig
- Grafik-Befestigung:** Einschub oder Ösen (X-banner)
- Grafik-Formen \* :** Feather - Quill - Shimmer - X-banner

Street Flag	UF-ZMSTF-01	📏 540 (H) x 310 (B) x 80 (T) mm
-------------	-------------	---------------------------------



Befestigung der Stangen



verschießbare Tasche für die Stangen



Tasche am Tragegurt



verschießbare Tasche für die Grafik

1 Rucksack ermöglicht die Befestigung von 4 Fahnen-Typen !



Quill



Shimmer



## Outdoor

In unserem vielseitigen Outdoor-Angebot finden Sie Systeme mit verschiedenen Einsatzmöglichkeiten: Rollbanner, Zelte, Kundenstopper, Theken, Sonnenschirme...

Ob Sportveranstaltung, Außenwerbeaktion oder Verkaufspunkt: Werbesysteme für Spezial-Materialien. Besonders wichtig sind dabei Langlebigkeit und die angemessene Präsentation der Werbebotschaft.



Die Effektivität der Kommunikation hängt von verschiedenen Faktoren ab.

Daher ist bei der Auswahl des Systems stets die Umgebungssituation zu bedenken: die verfügbare Fläche, die Witterungsbedingungen und die Zahl der Passanten wie auch die Frage nach dem Transport der Systeme oder dem Austausch der Grafik.

In manchen Fällen ist eine beidseitige Grafik der Schlüssel zum Erfolg, in anderen ist es die Nutzung eines höheren Systems.

## Pflegehinweise für Outdoor-Systeme

Produkte für den Außeneinsatz sind vielfältigen Witterungsbedingungen ausgesetzt, die die Lebensdauer des Systems spürbar beeinflussen.

- 1. Wählen Sie den Standort des Systems sorgfältig aus.**  
Wenn Sie das System von Luftverschmutzung oder übermäßiger Sonneneinstrahlung schützen, verhindern Sie das vorzeitige Vergrauen bzw. Ausbleichen der Grafik.
- 2. Setzen Sie Outdoor-Systeme gezielt ein.**  
Wenn sie einmal nicht gebraucht werden, können sie eingelagert werden.
- 3. Berücksichtigen Sie die Witterungsbedingungen.**  
Jedes Produkt aus unserem Outdoor-Sortiment wurde für den Außeneinsatz entworfen. Dennoch können starker Wind und Niederschläge das System mit der Zeit zerstören. Machen Sie sich daher vor dem Aufstellen jedes Produkts mit den technischen Daten vertraut.

Für alle Anlässe:

- Outdoor-Events und Messen
- Musikfestivals
- Sportveranstaltungen
- Verkaufspunkte im Außenbereich
- Volksfeste
- Jahrmärkte

Unser Outdoor-Sortiment



Rollbanner und Aufsteller



Aufblasbare Systeme



Kundenstopper



Absperren



Sonnenschirme



Banner



Zelte (klassisch oder aufblasbar)

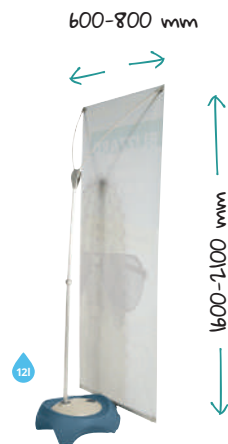

Große  
abnehmbare  
Zwillings-Füße



Dreiteilige Bungee-Stange



Metallheringe

## Blizzard



Einfache Montage Mit eine große, wasserbefüllbare base gesichert. Die Grafik ist in der Breite und Höhe einstellbar, um den meisten Anforderungen gerecht zu werden.

<b>Material :</b>	Plastik und Metall
<b>Stange :</b>	in Breite und Höhe verstellbar
<b>Grafik:</b>	Einseitig
<b>Grafik-Befestigung:</b>	Ösen
<b>Base-Kapazität :</b>	12 Liter
<b>Windgeschwindigkeit :</b>	Bis zu 29 km/h
<b>Transport :</b>	Standard Tasche (enthalten) / Gepolsterte Tasche (Optional)

Blizzard	UB701	⊗ 1600/2100 (H) x 600/800 (B) x 540 (T) mm
----------	-------	--

### Zubehör :

Gepolsterte Tasche	AB140-C
--------------------	---------

## Thunder 2



Das einzige Outdoor-Rollbanner mit beidseitiger Grafik für maximale Markenpräsenz und Wirkung.

<b>Material :</b>	Plastik, Aluminium und Stahl
<b>Stange :</b>	Dreiteilige Bungee -Stange
<b>Grafik:</b>	Beidseitig
<b>Grafik-Befestigung:</b>	Selbstklebende Führung / oben Klemmschiene
<b>Boden-Verankerung :</b>	4 Heringe (enthalten)
<b>Windgeschwindigkeit :</b>	Bis zu 11 km/h (nicht verankert) Bis zu 39 km/h (verankert)
<b>Transport :</b>	Gepolsterte Tasche (enthalten)

Thunder 2	UB185-850-01	⊗ 2100 (H) x 884 (B) x 740 (T) mm
-----------	--------------	-----------------------------------

## Horizon



Displaysystem mit maximaler Fläche, ideal für großflächige Außenwerbung. Sicher beschwert durch zwei wassergefüllte Bases für absolute Stabilität.

<b>Material :</b>	Aluminium, Base aus grauen Kunststoff
<b>Stange :</b>	Höhenverstellbar (1500-2400 mm)
<b>Grafik:</b>	Einseitig oder beidseitig
<b>Grafik-Befestigung:</b>	Ösen
<b>Base-Kapazität :</b>	28 Liter pro Tank
<b>Windgeschwindigkeit :</b>	Bis zu 19 km/h
<b>Transport :</b>	Standard Tasche (Optional)

Horizon	UB203	⊗ 1500/3000 (H) x 2500 (B) x 800 (T) mm
---------	-------	---

### Zubehör :

Tasche für Stange	AB195A	⊗ 1730 (H) x 230 (B) x 190 (T) mm
Tasche für Base	AB195B	⊗ 900 (H) x 490 (B) x 370 (T) mm



Grafik mit Ösen versehen



Teleskopstange mit Gummiband zur Höhenverstellung

## A-sign Board



Robuster und stabiler Grafikrahmen mit einfacher Befestigung an der Vorderseite. Geeignet für In- und Outdoornutzung.

**Material :** Aluminium, Edelstahl, PVC Plakat-Abdeckung  
**Grafik:** Beidseitige  
**Grafik-Befestigung:** Klemmschiene

A-sign Board A2	VF204-A2	⊙ 925 (H) x 465 (B) x 675 (T) mm
A-sign Board A1	VF204-C	⊙ 1060 (H) x 638 (B) x 825 (T) mm
A-sign Board A0	VF204-C-A0	⊙ 1440 (H) x 883 (B) x 835 (T) mm
A-sign Board B1	VF203	⊙ 1220 (H) x 848 (B) x 925 (T) mm
A-sign Board B0	VF203A	⊙ 1620 (H) x 1128 (B) x 1025 (T) mm

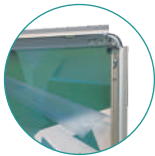

Klapprahmen

Einfach zusammenklappbar, leicht zum Aufbewahren



## Whirlwind



Ein strapazierfähiges Pendelschild mit einfacher Befestigung an der Vorderseite. Einfach zu bewegen dank Rollen und Griff.

**Material :** Aluminium, Stahl, Plastik, PVC -Plakat -Abdeckung  
**Grafik:** Beidseitig  
**Base-Kapazität :** 25 l (A1) / 55 l (A0) / 49 l (B1)  
**Grafik-Befestigung:** Klemmschiene  
**Windgeschwindigkeit :** Bis zu 29 km/h

Whirlwind A1	UB207	⊙ 1165 (H) x 780 (B) x 500 (T) mm
Whirlwind A0	UB207-A0	⊙ 1554 (H) x 1010 (B) x 625 (T) mm
Whirlwind B1	UB207-B1	⊙ 1350 (H) x 1000 (B) x 620 (T) mm



Kompakter Rollkoffer



Klapprahmen

Plakat geschützt durch PVC-Folie



Federgelenk für Schwenkbewegungen

25l 55l 49l



Ideal für Speisekarten oder  
Öffnungszeiten

## Shield



Funktionelle starre Schautafel mit flexiblen Aluminiumpanel, sicher mit dem Sockel verbunden. Sichere Grafik mit abgerundeten Ecken.

- Material :** Recycelte Gummi-Base, Aluminium-Panel (1.2 mm)
- Grafik:** Beidseitig
- Base :** 8 kg
- Grafik-Befestigung:** Bolzen
- Windgeschwindigkeit:** Bis zu 29 km/h

Shield	UB108	800 (H) x 465 (B) x 450 (T) mm
--------	-------	--------------------------------

### Zubehör :

Ersatzpanel	UB108P	800 (h) x 410 (l) x 1.2 (p) mm
-------------	--------	--------------------------------



Drucken Sie Ihre  
Werbebotschaft  
direkt auf Aluminium  
oder bringen Sie eine  
Selbstklebende Folie  
an



Verschiedene Federklammer erhältlich



Sichere Schiene

Ermöglicht Grafikbewegung durch die Option der unteren Federklammern

## Deluxe Café



Ein modulares, tragbares Café-Barrier-System mit verchromter Effektoberfläche für ein erstklassiges Erscheinungsbild.

- Material :** Rostfreier Stahl
- Grafik:** Beidseitig
- Gewicht :** 7.75 kg (Pfosten und Base)
- Grafik-Befestigung:** Schlaufen in oberer Schiene  
Federklammern in unterer Schiene

Grafikschiene 1000 mm	UB215-1000	⊘ 1140 (B) mm
Grafikschiene 1500 mm	UB215-1500	⊘ 1940 (B) mm
Grafikschiene 2000 mm	UB215-2000	⊘ 2440 (B) mm
Base	UB215B	⊘ 360 (Ø) mm
Pfosten	UB215P	⊘ 960 (H) mm
Federklammern (Paar)	UB215-SC	

## Economy Café



Eine kosteneffiziente Möglichkeit, Bereiche außerhalb von Restaurants, Bars und Einkaufszentren zu abzusperren. Schwerer Pfosten und Base. Schwarzes Design.

- Material :** Rostfreier Stahl
- Grafik:** Beidseitig
- Gewicht :** 7.75 kg (Pfosten und Base)
- Grafik-Befestigung:** Schlaufen in oberer Schiene  
Schlaufen in unterer Schiene

Grafikschiene 1000 mm	UB214-1000	⊘ 1140 (B) mm
Grafikschiene 1500 mm	UB214-1500	⊘ 1940 (B) mm
Grafikschiene 2000 mm	UB214-2000	⊘ 2440 (B) mm
Base	UB214B	⊘ 360 (Ø) mm
Pfosten	UB214P	⊘ 960 (H) mm
Federklammern (Paar)	UB214-SC	



Eine unkomplizierte Art um Bereiche abzusperren und gleichzeitig zu werben

# Monsoon

Monsoon ist ein großformatiges Grafik-A-Rahmenbanner für den Outdoor-Bereich, hergestellt aus leichtem Aluminium, ideal für die Verwendung mit PVC-Ösenbannern.

Dieses bewährte Bestseller-Banner ist auch als Wandbanner erhältlich, geeignet für den In- und Outdoor-Bereich. Die leicht zu montierende Grafik kann regelmäßig, je nach Bedarf gewechselt werden.

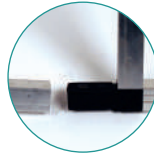

Stecksystem



Wandmontage-Halterung

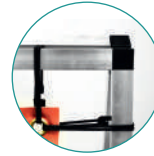

Grafik mit Ösen versehen



Metallscharniere (Monsoon Modell)

## Wall Monsoon



Speziell entwickelt für die Werbung an der Vorderseite von Geschäftsräumen. Die Grafik ist mit verstellbaren, geloopten Bungee-Schnüren gesichert.

**Material:** Aluminiumrohre (25 mm), Kunststoff-Verbinder

**Grafik:** Einseitig

**Grafik-Befestigung:** Ösen und geloopte Bungee-Schnur

Wall Monsoon 1250 mm	UB712-C	⊗ 1250 (H) x 1250 (B) x 130 (T) mm
Wall Monsoon 2000 mm	UB713-C	⊗ 1000 (H) x 2000 (B) x 130 (T) mm
Wall Monsoon 3000 mm	UB714-C	⊗ 1250 (H) x 3000 (B) x 130 (T) mm
Bungee-Schnüren gesichert	FX804-B	

werkzeuglose Grafik-Montage



## Monsoon



Einfache Montage vor Ort dank des Steckrohrsystems, dieses A-Rahmenbanner ist mit Bodenverankerung für zusätzliche Stabilität ausgestattet.

**Material:** Aluminiumrohre (25 mm), Kunststoff-Verbinder

**Grafik:** Einseitig oder beidseitig

**Grafik-Befestigung:** Ösen und geloopte Bungee-Schnur

**Windgeschwindigkeit:** Bis zu 39 km/h

Monsoon 2500 mm	UB707-C	⊗ 1000 (H) x 2500 (B) x 640 (T) mm
Monsoon 3000 mm	UB711-C	⊗ 1250 (H) x 3000 (B) x 795 (T) mm

Maßgeschneiderte Größen bis zu einer Länge von 5 m verfügbar



Heringe im Lieferumfang enthalten

## Stowaway



Dieses flexible Banner ist extrem transportabel und leicht und lässt sich in Sekundenschnelle zu seiner ovalen Form ausbreiten. Werkzeuglose Montage.

**Material :** gefederte Metall-Band  
**Grafik:** Beidseitig  
**Grafik-Befestigung:** Elastische Saum aus Gummi-Band schwarz oder weiß  
**Boden-Verankerung :** 4 Heringe (enthalten)

Stowaway 1400 mm	UB736-03A	700 (H) x 1420 (B) x 400/480 (T) mm
Stowaway 1700 mm	UB736-02A	850 (H) x 1720 (B) x 400/480 (T) mm
Stowaway 2000 mm	UB736-01A	1000 (H) x 2020 (B) x 400/480 (T) mm

Erhältlich in drei Formaten



Sofortiges Öffnen



In eine kleine Tragetasche packen



Klett-Stabilitätsriemen

## Rainbow



Ultrakompaktes, externes Werbedisplay, leicht und robust. Flexible Stangen ermöglichen Bewegung im Wind und maximaler Performance.

**Material :** Fiberglasstange, End -Leiste aus Kunststoff  
**Grafik:** Beidseitig  
**Grafik-Befestigung:** Elastische Stangentasche schwarz oder weiß  
**Boden-Verankerung :** 4 Heringe (inklusive)

Rainbow (Groß)	RNB-03	1219 (H) x 2438 (B) x 609 (T)
----------------	--------	-------------------------------



Trage-Tasche inkl.



Seitlich mit Klettverschluss zusätzlich gesichert





Auffallen in einer Menschenmenge mit eindrucksvollem Display!

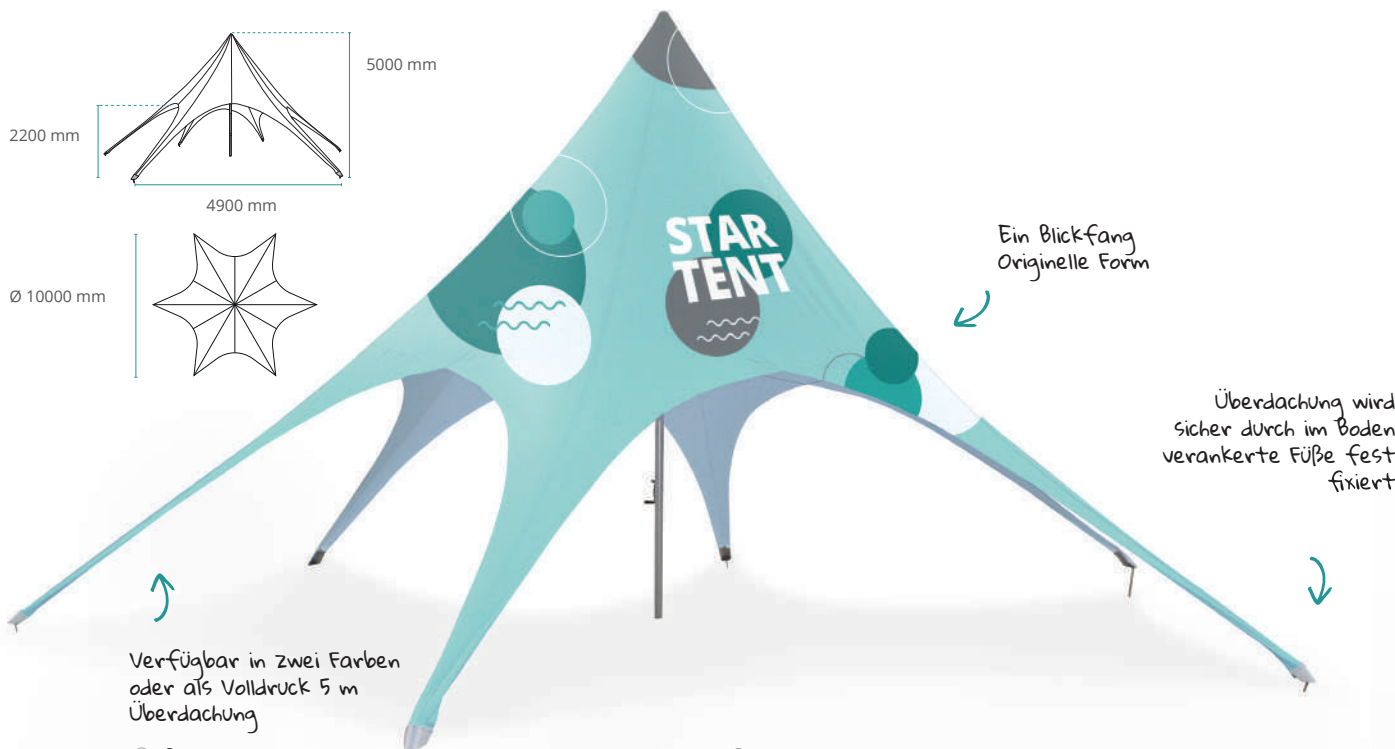
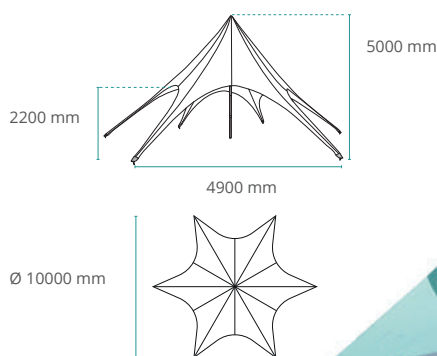

Ein Blickfang Originelle Form

Überdachung wird sicher durch im Boden verankerte FüÙe fest fixiert

Verfügbar in zwei Farben oder als Volldruck 5 m Überdachung



## Star Tent



Sechsseitiges Sternzelt mit einer ausziehbaren Stange, welches eine große Fläche für das Markenlogo und viel Schutz für Ihre Gäste bietet. Maßgeschneiderte, vollflächig bedruckte Überdachung optional möglich. .

Material :	Aluminium
Grafik:	Einseitig
Grafik-Befestigung:	Klammern
Windgeschwindigkeit :	Bis zu 45 km/h
Transport :	2 Taschen (inklusive)

Rahmen und Verankerungen in Taschen geliefert



Lieferung mit 6 Schraubpfosten



Star Tent	ST510-XAF	⊕ 5000 (H) x 10000 (B) x 1000 (T) mm
Überdachung	ST510-CTW/B	Farben : Weiß / Schwarz



Kurbelgriff



Base-Stangenhalterung



Drahtseil-Absteckhilfe

# Zoom Tent



Leichter Aluminium-Zeltrahmen für Regen- und Sonnenschutz. In wenigen Minuten ohne Werkzeug ein- und ausgeklappt. Verkleiden Sie es optional mit Standard Farben oder bedrucken Sie individuell das Dach die volle und halbe Wand.

<b>Material :</b>	Aluminiumrahmen, Kunststoffverbinder
<b>Grafik:</b>	Doppelseitig (Wand, halbe Wand) / Einseitig (Dach)
<b>Grafik-Farben :</b>	Weiß - Schwarz - Blau - Rot (Standard) / Vollgrafik (Optional)
<b>Grafik-Befestigung:</b>	Klettverschluss / Tunnel (halbe Wand)
<b>Windgeschwindigkeit :</b>	Bis zu 29 km/h
<b>Boden-Verankerung :</b>	Heringe und Seile (inklusive)
<b>Transport :</b>	Tasche mit Rollen

Zoom Tent Rahmen 2x2	ZT22-XAF	☰ 3160 (H) x 2000 (B) x 2000 (T) mm
Zoom Tent Rahmen 3x3	ZT33-XAF	☰ 3160 (H) x 2920 (B) x 2920 (T) mm
Zoom Tent Rahmen 3x4.5	ZT345-XAF	☰ 3160 (H) x 4300 (B) x 2920 (T) mm
Zoom Tent Rahmen 3x6	ZT36-XAF	☰ 3160 (H) x 5800 (B) x 2920 (T) mm
Überdachung	ZTXX-CTB/K/R/W	Farben : Blau / Schwarz / Rot / Weiß
Vollwand	ZTXX-FWB/K/R/W	Farben : Blau / Schwarz / Rot / Weiß
Halbwand	ZTXX-HWB/K/R/W	Farben : Blau / Schwarz / Rot / Weiß

### Zubehör :

Gewicht 8 kg (paar)	ZT-BASE-02
Querstange für halbe Wand 2-3 m	ZT33-MTB
Zoom Tent Verbinder	ZT-TJC
Zoom Flag Klemme	ZT-FCA



Optionales Gewicht

Ideal für Märkte, Sportevents und Empfänge

Verfügbar in 4 Farben oder als maßgeschneiderte, vollflächig bedruckte Überdachung



Schafft zusätzliche Präsenz durch das Anbringen einer Fahne

Leicht zusammenklappbar und verstaubar



Kurbel zum Spannen der Überdachung



Automatische Verriegelung

# Zoom Tent Eco



Kosteneffizienter Zeltrahmen aus Stahl. Weiße Pulverbeschichtung. Zusammenfaltbar in eine Rollertasche auf Rädern. Vollständig bedruckte Überdachung optional erhältlich.

<b>Material :</b>	Stahlrahmen, Plastikverbinder
<b>Grafik:</b>	Einseitig
<b>Grafik-Farben :</b>	Weiß (Standard) / Vollgrafik (optional)
<b>Grafik-Befestigung:</b>	Klettband
<b>Windgeschwindigkeit :</b>	Bis zu 29 km/h
<b>Boden-Verankerung :</b>	Heringe und Seile (inklusive)
<b>Transport :</b>	Tasche mit Rollen

Zoom Tent Eco 3x3	FD33-SQF	☰ 3315/3415/3510 (h) x 3310 (l) x 3310 (p) mm
Wand	FD33-FWW	Farbe: Weiß
Überdachung	FD33-CTW	Farbe: Weiß

Schützt bis zu fünf Personen



Klappbarer Rahmen



Öffnen und Schließen der Kurbel



Doppelte Verriegelung

# Bora Tent



Inflatable Zelt bietet eine fantastische «Leinwand» für visuelle Werbung und gleichzeitig Schutz vor Witterungsbedingungen. Eingeschlossene Lufttechnologie: leise und freistehend nach dem Aufpumpen.

- Material :** TPU, Innen -Beschichtung Polyester
- Grafik:** Einseitig
- Grafik-Farben :** Weiß / Schwarz / Blau / Rot (Standard)  
Vollgrafik (Optional)
- Grafik-Befestigung:** Reißverschlussystem (Standard) / Klettverschluss (Vollgrafik)
- Boden-Verankerung :** Heringe (optional)
- Windgeschwindigkeit :** Bis zu 39km/h (wenn fixiert)
- Transport :** Tragetasche inkl.

Zeltrahmen	INF3-2Z	2450 (H) x 3200 (B) x 3200 (T) mm
Überdachung	INF3-CZ-W/BL/B/R	Farben: Weiß / Schwarz / Blau / Rot
Seitenwand	INF3-WA-W/BL/B/R	Farben: Weiß / Schwarz / Blau / Rot

### Zubehör :

Handpumpe	INF3-PM
Elektrische Pumpe 400w	INF3-PE4EU
Plastik-Heringe (x20)	UI00853-20
Metall-Heringe (x20)	UI00854-20

Vollgrafische Druckvariante der Überdachung

Verfügbar in 4 Farben oder als maßgeschneiderte Volldruckvariante



Inflatable Struktur

Tragetasche inkl.



# Bora-Säule



Fallen Sie auf, mit der beeindruckenden 2,2m aufblasbaren Bora-Säule. Eingeschlossene Lufttechnologie: leise und selbsttragend nach dem Aufpumpen.

- Material :** PVC-Säule, Plastik -Base
- Grafik:** 360°
- Grafik-Befestigung:** Reißverschlussystem (Outdoor) / Klettverschluss (Indoor)
- Boden-Verankerung :** 4 Heringe (inklusive)
- Windgeschwindigkeit :** Bis zu 29 km/h (wenn fixiert)
- Transport:** Tragetasche (optional)

Bora Säule Kit	INFLCOL-220	2390 (H) x 460 (Ø) mm
----------------	-------------	-----------------------

### Zubehör :

Handpumpe	INF3-PM
Elektrische Pumpe 400w	INF3-PE4EU
Tragetasche	AB-INFLCOL



Optionale Pumpen



Kunststoff-Wasser-Base



Zwei mögliche Ausführungen: Standard oder Vollgrafik

# Sunrise Quadratischer Sonnenschirm



Der Sonnenschirm kombiniert Marketing mit Funktionalität. Teleskopstange für einfachen Transport und verstellbare Höhe. Automatisches Verriegelungssystem nach dem Öffnen.

**Material :** Pulverbeschichteter Stahl  
**Grafik:** Einseitig  
**Windgeschwindigkeit :** Bis zu 29 km/h (mit optional mit Zement-Base)

Sunrise Quadratischer Sonnenschirm mit 20 Kg Zement-Base	UU-SB	☺, 2040-2740 (H) x 2000 (B) x 2000 (T) mm
--	-------	---



Öffnen und Schließen mit einer Klammer



Automatische Verriegelung



∅ 34/35 mm

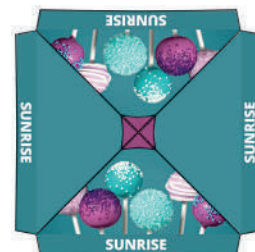

Stangen-Tragetasche



# Sunrise Runder Sonnenschirm



Eine großartige Ergänzung zu jedem Außen-Event, die eine maximale Wirkung mit Ihrer Markenbotschaft erzielt und Sie gleichzeitig vor den Witterungseinflüssen schützt.

**Material :** Pulverbeschichteter Stahl  
**Grafik:** Einseitig  
**Windgeschwindigkeit :** Bis zu 29 km/h (mit optional mit Zement-Base)

Sunrise Runder-Sonnenschirm mit 20 Kg Zement-Base	UU-CB	☺, 2500 (H) x 2660 (∅) mm
---	-------	---------------------------



Kurbel



Sicherheitskette und Stift



Ideal für Werbung im Sommer

∅ 38 mm

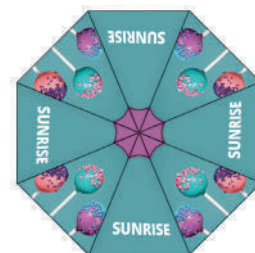

# Informationssysteme

Ob Wegweiser, Ausschilderung der Fluchtwege oder Hinweis auf Sonderangebote: ohne ein passendes Informationssystem ist es schwierig, die Aufmerksamkeit auf das Wesentliche zu lenken.

Unser Angebot umfasst Plakaträhmen für den Innen- und Außenbereich, Ständer und viele andere portable Systeme.



Es ist äußerst wichtig, dass Display Solutions zu Ihrem Auftreten passen.

Bei der Auswahl eines Systems aus der breiten Produktpalette, die wir Ihnen in diesem Abschnitt vorstellen möchten, ist stets der geplante Einsatzort zu berücksichtigen.

Zusätzlich erhältlich sind Accessoires und Befestigungen (Wandbefestigung oder Aufhängung), mit denen das System an der geeignetsten Stelle platziert werden kann.



### Auswahl eines passenden Systems:

1. Freistehend, zur Wandmontage oder als Hängesystem?
2. Bedruckt oder personalisiert?
3. Mit Beleuchtung?
4. Mit Anbringung eines Fernsehers oder Tablets?

Unsere modularen Produkte wie Twista und Strata werden anhand der Anfrage produziert. Darunter sind viele verschiedene Optionen möglich, die perfekt zu ihrem Background passen können.

### Vielfältige Möglichkeiten



modernes Design

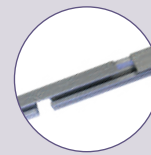

individuelle Maße und Farben



einfacher und schneller Aufbau



komfortabler Grafikwechsel

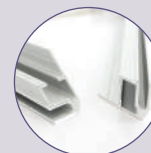

leichtgewichtig und robust



effektive Sicherung



## Twista Lite



Einfach zu montieren Plakatschiene. Elegantes, modernes Design Für den Einsatz mit einer Vielzahl von Medien bis zu 300 µm. Maßanfertigungen auf Anfrage möglich, bis zu 3100 mm.

<b>Material:</b>	Aluminium (Schiene) Plastik (Endkappen, Haken)
<b>Farbe:</b>	Grau
<b>Verwendung:</b>	Wand / Decke
<b>Grafik:</b>	Einseitig
<b>Grafik-Befestigung:</b>	Klemmschiene

500 mm Kit*	TWLHR-500	⊗ 31 (H) x 500 (B) x 12 (T) mm
600 mm Kit*	TWLHR-600	⊗ 31 (H) x 600 (B) x 12 (T) mm
800 mm Kit*	TWLHR-800	⊗ 31 (H) x 800 (B) x 12 (T) mm
850 mm Kit*	TWLHR-850	⊗ 31 (H) x 850 (B) x 12 (T) mm
900 mm Kit*	TWLHR-900	⊗ 31 (H) x 900 (B) x 12 (T) mm
1000 mm Kit*	TWLHR-1000	⊗ 31 (H) x 1000 (B) x 12 (T) mm
1200 mm Kit*	TWLHR-1200	⊗ 31 (H) x 1200 (B) x 12 (T) mm
1500 mm Kit*	TWLHR-1500	⊗ 31 (H) x 1500 (B) x 12 (T) mm
2000 mm Kit*	TWLHR-2000	⊗ 31 (H) x 2000 (B) x 12 (T) mm
2500 mm Kit*	TWLHR-2500	⊗ 31 (H) x 2500 (B) x 12 (T) mm
3000 mm Kit*	TWLHR-3000	⊗ 31 (H) x 3000 (B) x 12 (T) mm
3100 mm (nur Schiene)	TWLHR-3100	

\*Kit enthält 2 Schienen mit Endkappen und 2 Haken



Sehr kosteneffiziente Snap-Action-Lösung



Endkappen



Klemmschiene



Saugbefestigung  
VH003



Haken  
HOOK-S

# Strata-System



Das Strata-System umfasst Seilsysteme und Abstandhalter.

Dank der großen Produktauswahl lässt sich das Informationssystem optimal an die Umgebung anpassen.



Von der Decke bis zum Boden aufgespannt



Plakatrahmen

Perfekt zur Aufnahme von Plexiglas-Paneeelen geeignet

## 1 Abstandhalter Strata Lite



- für Materialien mit einer Dicke von 2 bis 10 mm
- zwei Durchmesser zur Auswahl: 12 und 19 mm
- hochwertiges Aluminium
- mit Alu- oder Chrome-Finish erhältlich
- Lieferung im 4er-Set

Ø19 mm Satin	SP-SO1902
Ø19 mm Chrome	SP-SO1901
Ø12 mm Satin	SP-SO1202
Ø12 mm Chrome	SP-SO1201

## 2 Abstandhalter



- Abstandhalter mit 16 mm Ø für Materialien von 2 bis 8 mm Dicke
- Abstandhalter mit 25 mm Ø für Materialien von 5 bis 20 mm Dicke
- Schienen- oder Schraubenbefestigung

Ø25 mm Gross - Leiste	PO101
Ø25 mm Gross - Schraube	PO102
Ø25 mm Mittel - Leiste	PO118
Ø25 mm Mittel - Schraube	PO117
Ø16 mm Klein - Leiste	PO104
Ø16 mm Klein - Schraube	PO105



### 3 Acryl-Posterhalter

- ermöglicht das Befestigen der Grafik, ohne sie zu verdecken
- in Hoch- und Querformat erhältlich

A1	AH411L/P
A2	AH412L/P
A3	AH413L/P
A4	AH414L/P
A5	AH415L/P

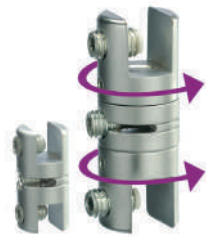

### 4 Doppelseitige Halterung

- Gesamtsystem 360° drehbar
- PO122 für Materialien von 4 mm Dicke und A4/A5 Posterhalter
- PO121 für Materialien von 7 mm Dicke und A1, A2 und A3 Posterhalter

PO122	⊙ 20 (H) x 10 (Ø) mm
PO121	⊙ 43 (H) x 16 (Ø) mm



### 5 Einseitige Halterung

- PO112 für Materialien von 5 mm Dicke und A4 und A5 Posterhalter
- PO113 für Materialien von 4 mm Dicke und A1, A2 et A3 Posterhalter

PO113	⊙ 15.5 (H) x 10 (Ø) mm
PO112	⊙ 20.5 (H) x 16 (Ø) mm



### 6 Drehbare Abstandhalter

- geeignet für Materialien von 2 mm bis 10 mm Dicke, Schienen- oder Schraubenbefestigung möglich
- 18.5 mm Abstand zur Wand bzw. Decke

PO119	⊙ 34 (H) x 16 (Ø) mm
PO120	⊙ 34 (H) x 25 (Ø) mm



### 7 Drehbare Wandbefestigung

- Drehkopf 180° rotierbar
- Gesamtsystem 360° drehbar
- zur Wand- oder Deckenmontage

PO106	⊙ 25 (H) x 16 (Ø) mm
-------	----------------------



### 8 Drehbare Seilbefestigung

- verstellbar um 180°
- Schienen- oder Schraubenbefestigung möglich
- nicht geeignet für das Seilsystem PO110

PO107 (Leiste)	⊙ 25 (H) x 16 (Ø) mm
PO108 (Schraube)	⊙ 25 (H) x 16 (Ø) mm



### 9 Aluminium-Schiene

- zur Wand- oder Deckenmontage
- Schiene inkl. Endkappen
- Zuschnitt nach Maß

Leiste 1 m	PR102
Leiste 2 m	PR101



### 10 Verstellbares Seilsystem

- Geliefert mit Schienenbefestigungen
- mit Schienenbefestigung zur Wandmontage oder zur Decke
- Montage vom Boden bis zur Decke

PO109	⊙ 4000 (B) x 1,5 (Ø) mm
-------	-------------------------



### 11 Seilsystem

- verstellbares Seilsystem
- Befestigungsschrauben inklusive
- nicht geeignet für die drehbaren Seilbefestigungen PO107 und PO108

PO110	⊙ 4000 (H) x 1,5 (Ø) mm
-------	-------------------------



### 12 Schraubeneinsatz

- zum Einsatz mit dem Seilsystem PO109 und Abstandhaltern

Schraubeneinsatz	PO116
------------------	-------



### 13 Schieneneinsatz

- zum Einsatz mit dem Seilsystem PO109 und Abstandhaltern

Schieneinsatz	PO115
---------------	-------

## Arty



Dieser vielseitige Bilderrahmen bietet zwei alternative Grafikoptionen: Um ein nahtloses Leinwandbild zu erstellen, einfach umwickeln oder entscheiden Sie sich für den stylischen Schwarzrahmen mit SEG-Grafikoption.

<b>Material:</b>	Aluminium, Kunststoff
<b>Profil-Tiefe:</b>	22 mm
<b>Profil-Farbe:</b>	Schwarz
<b>Aufbau:</b>	Steck-Verbinder
<b>Grafik-Befestigung:</b>	Silikon-Keder (SEG) 3 mm / Eckbefestigungsclips
<b>Grafik:</b>	Einseitig
<b>Verwendung:</b>	Wand

Arty A3	AWF-A3	⊖ 420 (H) x 297 (B) x 22 (T) mm
Arty A2	AWF-A2	⊖ 594 (H) x 420 (B) x 22 (T) mm
Arty A1	AWF-A1	⊖ 841 (H) x 594 (B) x 22 (T) mm
Arty A0	AWF-A0	⊖ 1189 (H) x 841 (B) x 22 (T) mm

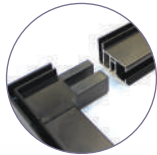

Werkzeuglose Montage



Gewebegrafik mit Silikon-Keder (SEG)

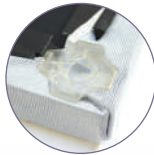

Spanngrafik Anpassmöglichkeit



Eckspannhalterung für einfache Wandmontage

Aufnahme des vormontierten Rahmens



Optionale SEG-Grafikausstattung mit sichtbarer Extrusion



## Vector Quick Fix



Leicht und extrem flach, um einen maßgeschneiderten Rahmen für Dekorations- oder Verkaufszwecke zu anbieten. Alu-Profile können so zugeschnitten werden, dass sie in eine Tasche passen, um den Transport zu erleichtern.

<b>Material:</b>	Eloxiertes Aluminium
<b>Profil-Tiefe:</b>	20 mm
<b>Profil-Farbe:</b>	Silber / Schwarz
<b>Aufbau:</b>	Einschraub-Halterung
<b>Grafik-Befestigung:</b>	Silikon-Keder (SEG) 3 mm
<b>Grafik:</b>	Einseitig
<b>Verwendung:</b>	Wandmontage / Verbindung durch Verankerung (optional)

Vector Quick Fix - am Wand	VWQF-CUSTOM	⊖ maßgefertigte Größen
Vector Quick Fix - schwebend	VHQF-CUSTOM	⊖ maßgefertigte Größen
Wandrahmen 841 x 1189 mm	VWQF-A0	⊖ 841 (H) x 1189 (B) x 20 (T) mm
Wandrahmen 594 x 841 mm	VWQF-A1	⊖ 594 (H) x 841 (B) x 20 (T) mm
Wandrahmen 420 x 594 mm	VWQF-A2	⊖ 420 (H) x 594 (B) x 20 (T) mm
Wandrahmen 297 x 420 mm	VWQF-A3	⊖ 297 (H) x 420 (B) x 20 (T) mm
Wandrahmen 700 x 700 mm	VWQF-07x07	⊖ 700 (H) x 700 (B) x 20 (T) mm
Wandrahmen 1000 x 1000 mm	VWQF-10x10	⊖ 1000 (H) x 1000 (B) x 20 (T) mm
Wandrahmen 1000 x 2000 mm	VWQF-10x20	⊖ 1000 (H) x 2000 (B) x 20 (T) mm



Textilgrafik mit Silikon-Keder (SEG)



Eck-verbinder

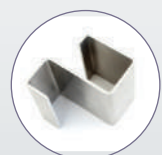

Optionale Montagehalterung LN134 zur Verankerung des Profils

Einfache Montage direkt an der Wand





Ø 1000 mm

Ø 700 mm



↪ Ideal als deko



Ø 400 mm

## Vector Slim Circular



Glatter und eleganter Effekt mit diesem leichten, abgerundeten Wandrahmen. Mit einer Reihe von Standardgrößen und benutzerdefinierten Optionen ecken Sie nie wieder an.

- Material:** Aluminium
- Profil-Tiefe:** 20 mm
- Profil-Farbe:** Silber
- Aufbau:** Einschraubverbinder
- Grafik-Befestigung:** Silikon-Keder (SEG) 3 mm
- Grafik:** Einseitig
- Verwendung:** Wandmontage



↪ Wandverankerung inkl.

Ø 400 mm	VWFC-400	⊘ 400 (Ø) mm
Ø 700 mm	VWFC-700	⊘ 700 (Ø) mm
Ø 1000 mm	VWFC-1000	⊘ 1000 (Ø) mm
maßgeschneidert	VWFC-CUSTOM	⊘ maßgefertigte Größen



Einfache Montage



Textilgrafik mit Silikon-Keder (SEG)

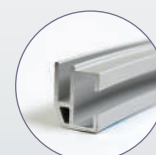

20 mm Aluminium-Profil

## Vector LED 30mm Wand



LED-Rahmen mit ultradünnem Profil. Perfekt für kleinformatige Displays, schlankes Design, das eine erstaunliche optische Wirkung erzeugt und Ihre Marke zum Leben erweckt. Erhältlich in Kit oder zur Installation bereit.

<b>Material:</b>	Aluminium
<b>Profil-Tiefe:</b>	30 mm
<b>Profil-Farbe:</b>	Silber
<b>Aufbau:</b>	Vormontiert
<b>Grafik-Befestigung:</b>	Silikon-Keder (SEG) 3 mm
<b>Grafik:</b>	Einseitig
<b>Beleuchtung:</b>	LED-Hinterleuchtung inkl.
<b>Verwendung:</b>	Wand

Vector LED 30 mm	VLB30-CUSTOM	📏 maßgefertigteGrößen
Wandrahmen LED 2000 x 1000 mm	VLB30-20X10	📏 2000 (H) x 1000 (B) x 30 (T) mm
Wandrahmen LED 1000 x 1000 mm	VLB30-10X10	📏 1000 (H) x 1000 (B) x 30 (T) mm
Wandrahmen LED 600 x 600 mm	VLB30-06X06	📏 600 (H) x 600 (B) x 30 (T) mm
Wandrahmen LED 1189 x 854 mm	VLB30-11X08	📏 1189 (H) x 854 (B) x 30 (T) mm
Wandrahmen LED 854 x 594 mm	VLB30-08X05	📏 854 (H) x 594 (B) x 30 (T) mm



Ideal als Innen-  
dekorat



Leistungsstarke  
Lichtwiedergabe

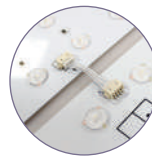

Koppelbares LED-  
Beleuchtungssystem

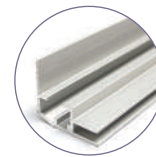

30 mm Aluminium-  
Profil



Einschraubhalterung

## Vector LED 75mm Wand



Großformatiger, an der Wand oder freistehender Rahmen, der gleichmäßiges Licht in einem weiten Bereich erzeugt und die von Ihnen gewählte Grafik beleuchtet, so dass Sie sich von der Masse abheben.

<b>Material:</b>	Aluminium
<b>Profil-Tiefe:</b>	75 mm
<b>Profil-Farbe:</b>	Schwarz / Weiß / Silber
<b>Aufbau:</b>	Einschraub-Halterung
<b>Grafik-Befestigung:</b>	Silikon-Keder (SEG) 3 mm
<b>Grafik:</b>	Einseitig
<b>Beleuchtung:</b>	LED-Kantenbeleuchtung inbegriffen
<b>Verwendung:</b>	Wand / Freistehend (mit optionalen Flach-füßen)

Vector LED 75 mm	VLB75-CUSTOM	📏 maßgefertigteGrößen
Wandrahmen LED 800 x 1500 mm	VLB75-08X15	📏 800 (H) x 1500 (B) x 75 (T) mm
Wandrahmen LED 1000 x 2000 mm	VLB75-10X20	📏 1000 (H) x 2000 (B) x 75 (T) mm
Wandrahmen LED 1500 x 1500 mm	VLB75-15X15	📏 1500 (H) x 1500 (B) x 75 (T) mm
Wandrahmen LED 2000 x 2000 mm	VLB75-20X20	📏 2000 (H) x 2000 (B) x 75 (T) mm

### Zubehör:

Flachfuß (Einheit)	FX295	📏 550 (H) x 180 (B) x 5 (T) mm
--------------------	-------	--------------------------------



Seitenprofil LED-  
Beleuchtungssystem



Einfache  
Montage durch  
Gehungsschnitte  
und Eck-verbinder

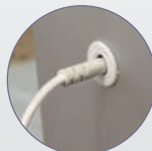

Kabelsystem



Profil  
in drei  
verfügbaren  
Farben:



Wandmontage oder  
freistehend durch  
Flachfüße (optional  
erhältlich)

# Vector LED 75 mm Wand u.motion U·MOTION™



NEU: dynamische Displaywand im Querformat, in einen 75-mm-Vector-Rahmen integriert. Animierte Inhalte erwecken Ihre Grafiken zum Leben – Kommunikation neu definiert! Auch als Aufsteller im Hochformat.

<b>Material:</b>	Aluminium
<b>Profil-Tiefe:</b>	75 mm
<b>Profil-Farbe:</b>	Silber (Schwarz / Weiß optional)
<b>Aufbau:</b>	Verminder zum Verschrauben, Inbusschlüssel
<b>Grafik-Befestigung:</b>	Silikon-Keder (SEG) 3 mm
<b>Grafik:</b>	Einseitig
<b>Verwendung:</b>	Wandmontage
<b>Transport:</b>	Rohrtaische für Ledsystem inklusiv

Vector LED 75 mm wand u.motion	VLB75-UMOT-10X20	1000 (H) x 2000 (B) x 75 (T) mm
--------------------------------	------------------	---------------------------------



Wandrahmen im Querformat: 1 x 2 m!

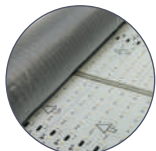

Rollbare LED-System Inkl.



Externes Steuermodul



Animation per USB-Stick



Röhrentasche Inkl.



Beleuchte genau die gewünschten Elemente

## Teva



Teleskopisches und auf Rollen Multifunktions-Mobil-LCD / LED / Plasmastativ \*. Integriertes Kabel Managementsystem innerhalb der Mastpfosten.

<b>Material:</b>	Stahl, Kunststoff (Ablage)
<b>Bildschirmgrößen*:</b>	37"-65" (45 kg Traglast max.)
<b>AV Regal:</b>	1 (4,5 kg Traglast max.)

Teva	LN250	1030-1530 (H) x 850 (B) x 730 (T) mm
------	-------	--------------------------------------

\* TV-Bildschirm und Video/AV-Geräte sind nicht im Lieferumfang enthalten und werden nicht zum Verkauf angeboten



Leichtgängige gebremste Rollen

Wird mit Ablage für AV-Zubehör geliefert

Höhenverstellbare TV und Monitorhalterung für maximale Sichtbarkeit



Bildschirmgröße: 37"-65"

1030 - 1530 mm





## U.digital Kundenstopper



Beweisen Sie Stil! Elegantes Design mit abgerundeten Ecken und Verglasung über die gesamte Höhe. Laufrollen und ein Tragegriff erleichtern den Transport, während Ihre Werbebotschaften interaktiv so richtig zum Tragen kommen. Optional auch in Weiß.

- Displayformat:** 43 Zoll (16: 9)
- Auflösung:** 1080 x 1920 (High Definition)
- Kompatibilität:** Alle Bild- und Videoformate
- Betriebssystem:** Android
- Anbindung:** 2 x USB, 1 HDMI, Wifi
- Animation:** Mit programmiertem USB-Stick oder CMS\*

U.digital Staffelei Schwarz	UDIG-DAB-43-B-01	📏 1500 (H) x 605 (B) x 580 (T) mm
U.digital Staffelei weiß*	UDIG-DAB-43-W-01	📏 1500 (H) x 605 (B) x 580 (T) mm

\*auf Bestellung



Integrierte Laufrollen

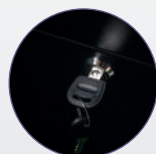

Elektronikmodul mit Schutz vor unbefugtem Zugriff

\*Content Management System.



Unterschiedliche Inhalte: Bilder und Videos beliebig kombinierbar



Aufspielen der Inhalte per USB-Stick oder CMS\*

Eingebaute Lautsprecher

Stilvolle, leicht transportierbare Digitallösung

# Telescopische Universal-Tablethalter\*



Universeller, ausziehbarer Tabletständer. Sicherheitsschrauben und Schloss machen das Gerät langlebig und diebstahlsicher. Für zusätzliche Stabilität kann die Base mit dem Boden verschraubt werden.

- Material:** Anodised aluminium pole, steel Schwarz base
- Arretierung:** Sicherheitsschrauben/Inbusschlüssel (im Lieferumfang enthalten)
- Tabletpositionierung:** Hoch- oder Querformat
- Tabletgröße:** 20.5-27.5 (L) x 13.5-19.5 (H) x 1 (B) cm
- Boden-Befestigung :** Schrauben (im Lieferumfang enthalten)

Telescopische Universal-Tablethalter	IPS-003-B	Hochformat: 795-1225 (H) x 440 (T) x 335 (B) mm Querformat: 735-1175 (H) x 440 (T) x 335 (B) mm
--------------------------------------	-----------	--



Höhenverstellung



Verriegelbar

# Design iPad-Halter 360°\*



Gestalten und sichern Sie den Gehäuserahmen, der an einer Theke, an einer Wand oder an einem Pfosten montiert werden kann, mit 360°-iPad-Halterungs-Option.

- Material:** Aluminium, steel
- Arretierung:** Sicherheitsschrauben/Inbusschlüssel (im Lieferumfang enthalten)
- Tabletpositionierung:** Hoch- oder Querformat / 360° mit Montage-Option
- Tabletgröße:** Alle iPad außer Mini und Pro -Modelle\*

Schwarz Rahmen	IPAD-CHU-B	310 (H) x 225 (B) x 20 (T) mm
Weiß Rahmen	IPAD-CHU-W	310 (H) x 225 (B) x 20 (T) mm
Schwarz Rahmen + 360° Halterung	IPAD-SH-360B	310 (H) x 225 (B) x 95 (T) mm



abgerundete Ecken



zur Befestigung an Tischplatte, Wand oder Linear-Pfosten



Rahmen mit optional 360° Halterung

\* Bitte beachten Sie, dass alle Tablets und iPads nicht im Lieferumfang enthalten sind und nicht zum Kauf angeboten werden.

# Formulate Universal-Tablehalter\*



Leichter, freistehender Tablehalter, der dank seiner verstellbaren Halterung universelle Tabletgrößen aufnehmen kann. Moderne und designorientierte Form. Optionale Prospekthalter.

<b>Material:</b>	Ø30 mm Aluminium Bungee-Rohre, Metallfuß, Kunststoff-Verbinder
<b>Arretierung:</b>	Sicherheitsschrauben/Inbusschlüssel (im Lieferumfang enthalten)
<b>Tabletpositionierung:</b>	Hoch- oder Querformat
<b>Tabletgröße:</b>	8.6"-13.7" (22.2-35.5 cm) Diagonale / 0.9 cm Stärke *
<b>Grafik option:</b>	beidseitige Textilbezug (optional)
<b>Boden-Befestigung :</b>	5.2 kg Weighted base (included)

Rahmen	FORM-UNI-TAB-01	⊗ 1230 (H) x 350 (B) x 640 (T) mm
Schwarzer Prospekthalter (max. 2 Stück verwenden)	FORM-UNI-TAB-LIT-B	⊗ 155 (H) x 350 (B) x 75 (T) mm



Innere Verstärkung



Schwarzer Prospekthalter als Option



Transporttasche inkl.



Tablet-Halter



Optional Broschüren können in Hoch- oder Querformat positioniert werden

5.2 kg tragende Base Platte zur Stabilisierung enthalten



CNC verfügbar für kundenspezifische Grafiken

Verstellbarer A4-Prospekthalter



# Linear Media Post



Ein robuster, praktischer und sehr vielseitiger Grafik- und Prospekthalter, der es ermöglicht, Informationen und Werbung gleichzeitig zu präsentieren.

<b>Material:</b>	Eloxiertes Aluminiumpfosten, Stahlkuppel-Fuß
<b>Farbe:</b>	Silber
<b>Dokumentengrößen:</b>	A4
<b>Fächer:</b>	3 (im Lieferumfang enthalten)
<b>Beidseitig:</b>	Nein
<b>Grafik:</b>	Optionales Zubehör - geeignet mit 5 mm PVC-Schaum
<b>Transport:</b>	Tragetaschen (Optional erhältlich)

Linear Media Post	LK026-001	⊗ 2060 (H) x 523 (B) x 450 (T) mm
-------------------	-----------	-----------------------------------

### Zubehör:

Base-Tasche	AB910
Stangentasche	AB293

## Sentry



'Snap-action' freistehender Plakatrahmen, der sich ideal für Informationen eignet. Display. Kopf drehbar für Broschüren in Hoch- oder Querformat.

<b>Material:</b>	25 mm Aluminiumprofil, transparente PVC- Schutzfolie
<b>Farbe:</b>	Eloxiertes Silber-Optik, verchromte Ecken
<b>Verwendung:</b>	Freistehend
<b>Rahmen-Position:</b>	Hoch- oder Querformat
<b>Graphik:</b>	Geeignet für Materialien bis 420 µm
<b>Grafik-Befestigung:</b>	Klemmschiene

Sentry A3	SL103	📏 1075 (H) x 245 (B) x 326 (T) mm
Sentry A4	SL104	📏 1005 (H) x 245 (B) x 326 (T) mm



## Trappa-Rahmen



Sehr einfach zu bedienenden «snap action»-Plakatrahmen zum schnellen und häufigen aktualisieren von Botschaften. Ecke auf Gehrung.

<b>Material:</b>	25 mm Aluminiumprofil, transparente PVC- Schutzfolie
<b>Farbe:</b>	Eloxiertes Silber
<b>Verwendung:</b>	Wand*
<b>Rahmen-Position:</b>	Hoch- oder Querformat
<b>Graphik:</b>	Geeignet für Materialien bis 420 µm
<b>Grafik-Befestigung:</b>	Klemmschiene

Trappa A4	AT401-C	📏 328 (H) x 241 (B) x 13 (T) mm
Trappa A3	AT402-C	📏 451 (H) x 328 (B) x 13 (T) mm
Trappa A2	AT403-C	📏 625 (H) x 451 (B) x 13 (T) mm
Trappa A1	AT404-C	📏 872 (H) x 625 (B) x 13 (T) mm
Trappa A0	AT405-C	📏 1220 (H) x 872 (B) x 13 (T) mm

\* Schrauben nicht im Lieferumfang enthalten



## Basics Leader



Basics-Serie für ein ausfahrbares Barriersystem, ideal für den Einsatz in Einzelhandelsgeschäften und Flughäfen zur Definition der Warteschlangenführung.

<b>Material:</b>	Stahl, Aluminium, Plastik
<b>Pfosten und Base-Farben:</b>	Schwarz / Silber
<b>Gurt -Farben:</b>	Rot / Grau / Schwarz

Basics Leader Kit (Schwarzer Pfosten - Rot/Grau/ Schwarzer Gurt)	SP-800B-R/G/B	📏 910 (H) x 2000 (B) x 350 (T) mm
Basics Leader Kit (Silberner Pfosten - Rot/Grau/ Schwarzer Gurt)	SP-800S-R/G/B	📏 910 (H) x 2000 (B) x 350 (T) mm



## Spiral Theke



Transportable, zusammenklappbare Theke, die dank ihres Dreh- und Verriegelungssystems in Sekundenschnelle und ohne Werkzeug aufgebaut werden kann. Mehr Interaktivität mit optionalem iPad-Halter.

<b>Material:</b>	Stahl, Plastik, Holz
<b>Aufbau:</b>	Selbstverriegelndes System
<b>Regalböden:</b>	2 (max. Belastung 4 kg)
<b>Grafik:</b>	Acetatplatten (enthalten) / 1-2 mm PVC-Panel (optional)
<b>Grafik-Befestigung:</b>	Mag-Band (enthalten)
<b>Transport:</b>	Gepolsterte Tasche auf Rollen

Spiral Theke	UB710	📏 1070 (H) x 580 (Ø) mm
--------------	-------	-------------------------

### Zubehör:

iPad Halter*	UB710-IPDM-B/W	Farben: Schwarz / Weiß
--------------	----------------	------------------------

\*Bitte beachten Sie, dass alle Tablets und iPads nicht im Lieferumfang enthalten sind und nicht zum Kauf angeboten werden.



iPad Halter\*  
Optional erhältlich



Beispiel mit bedruckte Grafiken



## Spiral Display Tower



Vollständig zusammenklappbarer Display Tower, der automatisch einrastet. Ideal für die Präsentation Ihrer Produkte in den Regalen. Benutzerdefiniertes Branding durch Ersetzen der Acetatplatten durch Ihre eigenen Grafiken.

<b>Material:</b>	Stahl, Plastik
<b>Aufbau:</b>	Selbstverriegelndes System
<b>Regalböden:</b>	4 (max. Belastung 4 kg)
<b>Beleuchtung:</b>	20 Watt - 12 Volt
<b>Grafik:</b>	Acetatplatten (enthalten) / 1-2 mm PVC-Panel (optional)
<b>Grafik-Befestigung:</b>	Mag-Band (enthalten)
<b>Transport:</b>	Gepolsterte Tasche auf Rollen

Spiral Display Tower	UB710-002	📏 2070 (H) x 560 (Ø) mm
----------------------	-----------	-------------------------



Drehen und Verriegelungssystem



Komplett zusammenklappbar



Im Lieferumfang enthalten rollbare, gepolsterte Tasche

# Formulate Ovaler Tisch



Eine maximale Markenpräsenz bis hin zum Mobiliar. Dekorieren Sie Ihren Tisch mit einem bedruckten Stretch-Tischkissen, welches perfekt zum Rahmen passt.

**Material:** Ø30 mm Aluminiumrohre, MDF-Platte und Base  
**Grafik:** 360°  
**Aufbau:** Druck -Knöpfe

Ovaler Tisch	FMLT-TS-06	📏 950 (H) x 1600 (B) x 520 (T) mm
--------------	------------	-----------------------------------

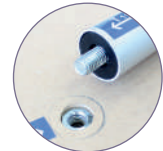
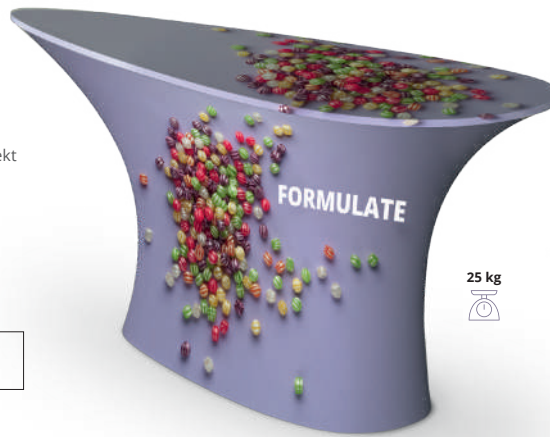

Werkzeuglose Montage



Faltbarer Aufbau und Base

# Formulate Runder Tisch



Beliebte Tischform für den Empfang. Geschweißte Base für zusätzliche Stabilität. Präsentieren Sie Ihre Botschaft im 360°-Winkel mit optionaler abwischbarer Spanngrafik.

**Material:** Ø30 mm Aluminiumrohre, MDF -Platte  
**Grafik:** 360°  
**Aufbau:** Druck -Knöpfe

Runder Tisch	FMLT-TS-01A	📏 1000 (H) x 600 (Ø) mm
--------------	-------------	-------------------------

Vollständig bedruckte Grafikooption



Nummerierte Rahmenteile



# Gala



Portabler, stabiler Klappstisch. Decken Sie ihn mit einer optional bedruckten Tischdecke für einen professionellen Look ab. Wählen Sie zwischen traditionellem oder angepasstem Format.

**Material:** Polypropylene, metal  
**Grafik:** 360°  
**Aufbau:** Verriegelungs -Mechanismus

Gala Tisch 1.8 m	FT-6A	📏 Ausgeklappt: 730 (H) x 1805 (B) x 740 (T) mm Eingeklappt: 80 (H) x 900 (B) x 740 (T) mm
Gala Tisch 2.4 m	FT-8	📏 Ausgeklappt: 730 (H) x 2403 (B) x 753 (T) mm Eingeklappt: 90 (H) x 1215 (B) x 753 (T) mm



Zur Hälfte zusammenfaltbar für einfachen Transport

Verschiedene Tischdecken verfügbar



Tragegriff



Zentraler Verriegelungsmechanismus





↩ Noch höher hinaus mit Ihrer Kommunikation!



## Formulate Ring



Die Hängedisplays der Reihe Formulate sind ganz auf eine einfache und sichere Installation ausgelegt. Rund oder eckig geformt machen sie schon aus weiter Ferne auf sich aufmerksam.

- Material:** Rohre aluminium
- Rohrdurchmesser:** 30 mm
- Zusammenbau:** Steckkontakt
- Formgebung:** Rund
- Grafik option:** Beidseitig durch Reißverschluss
- Anwendung:** Hängedisplay  
Ringschrauben inbegriffen  
Weitere Befestigungen nicht inbegriffen

Formulate Ring 800	FORM-RNG-80	⊗ 800 (H) x 1500 (B) x 1500 (T) mm
Formulate Ring 1000	FORM-RNG-100	⊗ 1000 (H) x 3000 (B) x 3000 (T) mm
Formulate Ring 1500	FORM-RNG-150	⊗ 1500 (H) x 4500 (B) x 4500 (T) mm

## Formulate Square



Die Hängedisplays der Reihe Formulate sind ganz auf eine einfache und sichere Installation ausgelegt. Rund oder eckig geformt machen sie schon aus weiter Ferne auf sich aufmerksam.

- Material:** Rohre aluminium
- Rohrdurchmesser:** 30 mm
- Zusammenbau:** Steckkontakt
- Formgebung:** Eckig
- Grafik option:** Beidseitig durch Reißverschluss
- Anwendung:** Hängedisplay  
Ringschrauben inbegriffen  
Weitere Befestigungen nicht inbegriffen

Formulate Square 800	FORM-SQU-80	⊗ 800 (H) x 1500 (B) x 1500 (T) mm
Formulate Square 1000	FORM-SQU-100	⊗ 1000 (H) x 3000 (B) x 3000 (T) mm
Formulate Square 1500	FORM-SQU-150	⊗ 1500 (H) x 4500 (B) x 4500 (T) mm

## Hängedisplay Vector 125 mm LED



Besondere Aufmerksamkeit erzielen Sie mit einem rechteckigen, beidseitig beleuchteten Display, das Sie mit einer originellen Grafik versehen. Erhältlich in drei Standardformaten.

- Material:** Aluminium 125 mm
- Profil-Farbe:** Silber (Schwarz / Weiß optional)
- Aufbau:** Einschraub-Halterung
- Formgebung:** Standardformate und kundenindividuelle Ausführungen
- Anwendung:** Zum Aufhängen (Stahlseile nicht inbegriffen)
- Visuel:** Beidseitig
- Eclairage:** LED-Kantenbeleuchtung inbegriffen



Hängedisplay Vector 125 mm LED - 250	VLBH125-PAN-250	⊗ 1000 (H) x 2500 (B) x 125 (T) mm
Hängedisplay Vector 125 mm LED - 350	VLBH125-PAN-350	⊗ 1000 (H) x 3500 (B) x 125 (T) mm
Hängedisplay Vector 125 mm LED - 500	VLBH125-PAN-500	⊗ 1250 (H) x 5000 (B) x 125 (T) mm

↗ 3 Hängedisplay-Formate mit LEDs

## Theken

Portabel, universell einsetzbar und robust. In unserem breiten Sortiment finden Sie für jeden Anlass die passende Größe und Form.

Theken eignen sich zum Einsatz am Messestand ebenso wie als freistehendes System zur Produktpräsentation.





## Für jedes Budget und jeden Anlass

Wir bieten Ihnen Theken, die Sie als Anzeigefläche, Informationspunkt oder Probierstand nutzen können.

Die robuste Platte ermöglicht die freie Präsentation von Katalogen oder auch das Ausfüllen von Umfragen.

Eine zusätzliche Fahne oder ein Banner sichert Ihnen die Aufmerksamkeit der Passanten. Die einfache, durchdachte Konstruktion lässt sich schnell und ohne Werkzeug montieren. Wir fertigen zudem Theken auf Bestellung, die auch den Anforderungen anspruchsvollster Kunden entsprechen.

### So finden Sie die passende Theke:

1. Wie oft wird sie genutzt?
2. Wie oft wird sie transportiert?
3. Wird Stauraum zur Aufbewahrung von Katalogen, Geräten o.ä. gebraucht?
4. Bei welchen Anlässen wird die Theke genutzt (Verkostungen, Messe, Vortrag...)?

### Standard-Systeme...



Pop-up-Theken



Vector



Physique



Linear



Formulate/Modulate

### ... Auftragsfertigung



beliebige Höhe  
und Breite



Grafik



Platte in mehreren  
Farben erhältlich

## Pop-up Theke



Eine praktische und leichte Theke, welche Ihre Gäste will kommen heißt, viel Platz bietet und dennoch für den einfachen Transport in einen verstärkten, D-Förmigen Rollkoffer passt.

<b>Material:</b>	Aluminium, Plastik, MDF
<b>Verwendung:</b>	Selbstverriegelnd durch Magnet
<b>Zusammenklappbar:</b>	Ja
<b>Tischplatte:</b>	Faltbar - Buchefarben
<b>Grafik-Befestigung:</b>	Magnetaufhänger, -Band und -Stangen (inklusive) Geeignet für min. 440 Microns, Mag-Tap (optional erhältlich)
<b>Regale:</b>	4
<b>Transport:</b>	Rollkoffer

2x1	PUC21C-C	📏 985 (H) x 865 (B) x 400 (T) mm
2x2	PUC22C-C	📏 985 (H) x 1290 (B) x 465 (T) mm



Magnetverankerung



Rollkoffer HUB-001



↗  
Schneller und einfacher Aufbau



## Hop-up Theke



Robuste, leichte Hop-Up-Theke, schnell und einfach zu montieren, mit einer einzigen umlaufenden Stoffgrafik, die beim Zusammenfalten und Einpacken nicht entfernt werden muss. Perfekt, um Ihre Gäste willkommen zu heißen

<b>Material:</b>	Aluminium, Plastik, MDF-Tischplatte, Regal aus Polycarbonat
<b>Verwendung:</b>	Kunststoffverriegelung
<b>Zusammenklappbar:</b>	Ja
<b>Tischplatte:</b>	Buche
<b>Grafik-Befestigung:</b>	Haken- und Schlaufen
<b>Regale:</b>	1
<b>Transport:</b>	Tragetasche

Hop-up Theke	HU301-001-C	📏 1020 (H) x 1060 (B) x 360 (T) mm
--------------	-------------	------------------------------------



Kunststoffverriegelung



Tragetasche

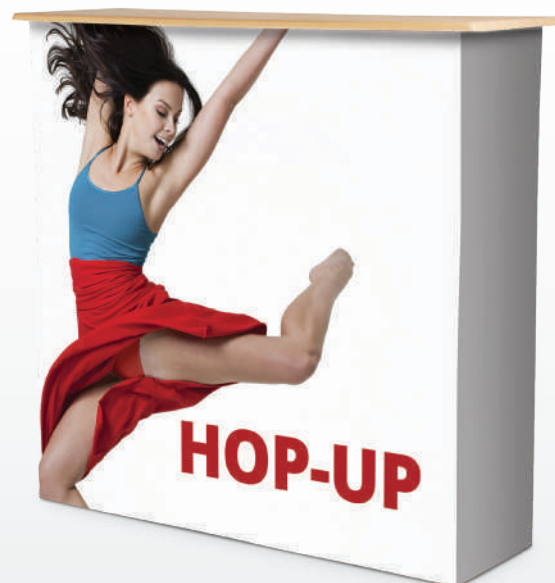

↘  
Stoffgrafik faltet sich mit der Theke zusammen



↗  
Regal im Lieferumfang enthalten

## Basics Rund-Theke



Einfache und effektive Basic-Theke - ideal für Messen und Roadshows. Wendbare, farbige, thermogeformte Oberseite und Base mit grauer, geriffelter Corex-Verkleidung. (Häkeln Sie 1 mm Grafik-paneele (nicht inklusive) am Verkleidung).

<b>Material:</b>	MDF-Arbeitsplatte/Base, Corex-Verkleidung
<b>Verwendung:</b>	Push-Fit - Werkzeuglos
<b>Zusammenklappbar:</b>	Nein
<b>Tischplatte :</b>	Buche / schwarz oder Schwarz / weiß - wendbar
<b>Grafik-Befestigung :</b>	Klettband und Schlaufenband
<b>Regale:</b>	Nein
<b>Transport:</b>	2 Tragetaschen (enthalten)

Basics Rund-Theke Buche/schwarz	PK923	⊗ 926 (H) x 450 (Ø) mm
Basics Rund-Theke Schwarz/weiß	PK923-BLK	⊗ 926 (H) x 450 (Ø) mm



Buche-Tischplatte



Tischplatten und Base sind wendbar



Tragetaschen

Kosteneffiziente Thekenlösung



Wendbare Theke



Zweifarbige Tischplatte und Base

## Basics geschwungene Theke



Elegante und funktionelle Doppel-D-förmige Theke. Wendbare, farbige, tiefgezogene Oberseite und Base mit grauer, geriffelter Corex-Verkleidung (Häkeln Sie 1 mm Grafik-paneele (nicht inklusive) am Verkleidung).

<b>Material:</b>	MDF-Arbeitsplatte/Base, Corex-Verkleidung
<b>Verwendung:</b>	Push-Fit - Werkzeuglos
<b>Zusammenklappbar:</b>	Nein
<b>Tischplatte :</b>	Buche / schwarz oder schwarz / weiß - wendbar
<b>Grafik-Befestigung :</b>	Klettband und Schlaufenband
<b>Regale:</b>	1 (optional erhältlich)
<b>Transport:</b>	2 Tragetaschen (enthalten)

Basics Geschwungene Theke Buche/schwarz	PK922	⊗ 925 (H) x 910 (B) x 480 (T) mm
Basics Geschwungene Theke Schwarz/weiß	PK922-BLK	⊗ 925 (H) x 910 (B) x 480 (T) mm

### Zubehör:

Regale	PK922-SHELF-KIT	⊗ 10 (H) x 853 (B) x 398 (T) mm
--------	-----------------	---------------------------------



Große Arbeitsplatte in schwarz/weiß

Ideal für Lounges oder Empfänge

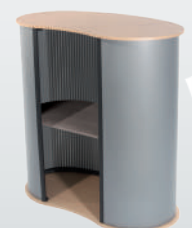

Hinterer Öffnung und optional Regale zur Lagerung

## SEG Theke



Zusammenklappbare Theke mit selbstverriegelnder Magneteinheit. Die optionale Silikon-Keder (SEG) Grafik passt sich leicht in den Kanal ein und sorgt so für eine optimale Spannung.

<b>Material:</b>	Aluminium, Plastik, MDF Tischplatte/Base
<b>Verwendung:</b>	selbstverriegelnd magnetisch
<b>Zusammenklappbar:</b>	Ja
<b>Tischplatte :</b>	Buche
<b>Grafik-Befestigung :</b>	Silikon-Keder (SEG) 3 mm
<b>Regale:</b>	2 (inklusive)
<b>Transport:</b>	Tragetasche (inklusive)

SEG Theke	PUC21-SEG-BI	📏 990 (H) x 840 (B) x 365 (T) mm
-----------	--------------	----------------------------------

Geschwungene  
Textiltheke



Grafik in den SEG-Kanal einfügen



Tragetasche

offene Rückseite für  
einfachen Zugang zu  
den Regalen



## Embrace + LED Theke



Zusammenklappbare Regenschirm-Theke mit Aluminiumrahmen zum Abrichten mit visuellem Textil. Dank der Hintergrundbeleuchtung werden die Kommunikationspunkte hervorgehoben.

<b>Material:</b>	Aluminium, Kunststoff, Metall-Verriegelung, MDF-Tischplatte
<b>Verwendung:</b>	Kunststoffverriegelung
<b>Zusammenklappbar:</b>	Ja
<b>Tischplatte :</b>	Farbe weiß
<b>Grafik-Befestigung :</b>	Silikon-Keder (SEG) 3 mm
<b>Zubehör:</b>	LED-Vorhang (inklusive)
<b>Transport:</b>	Tragetasche (inklusive) Laufrollen

Embrace + LED Theke	EMB-PL-CNTR-LED	📏 1022 (H) x 1040 (B) x 400 (T) mm
---------------------	-----------------	------------------------------------



360°



Grafik in den Keder-Kanal einfügen

Zusammenklappbare  
Struktur



# Modulate Theke

 **PATENT**  
ANGEMELDET **MODULATE™**



Unsere neue, zum Patent angemeldete Magnet-Theke bietet die Möglichkeit, Ihre Thekengröße zu erweitern, indem Sie einfach mehrere Theken mit Hilfe von Magnetelementen verbinden.

<b>Material:</b>	Ø 30 mm Aluminiumrohre, MDF -Tischplatte/Regal
<b>Verwendung:</b>	Druckknopf
<b>Zusammenklappbar:</b>	Nein
<b>Tischplatte :</b>	Schwarz
<b>Grafik-Befestigung :</b>	Reißverschluss
<b>Regale:</b>	1 (optional erhältlich)
<b>Transport:</b>	Gepolsterte Tragetasche, innere Klappe

Magnettheke	FORM-MOD-CNTR	 1015 (H) x 800 (B) x 600 (T) mm
-------------	---------------	---

**Zubehör:**

Regal	FORM-MOD-CNTR-02	 9 (H) x 770 (B) x 571 (T) mm
-------	------------------	--



Theken werden mit Hilfe von Magneten verbunden



Schwarze laminierte MDF-Tischplatte inklusive



Interne Regal optional

↪  
von hier bis

hier - nur mit Magneten - kein Werkzeug erforderlich!

2 mögliche Ausführungen (mit oder ohne erkennbare Tischplatte)



↪  
Fügen Sie mehrere Theken zusammen, um eine größere Theke, Rezeption oder Barfläche zu schaffen!  
Eine Grafik pro Theke

## Vector LED - Empfangstisch



Rücken Sie Ihren Empfang ins rechte Licht – einfach, effektiv und wirtschaftlich! Die beidseitige Ausführung sorgt für einen optimalen Markenauftritt

<b>Material:</b>	Vector-Aluminiumstruktur (150 mm)
<b>Verwendung:</b>	Eckverbinder zur Verschraubung
<b>Zusammenklappbar:</b>	Nein
<b>Tischplatte:</b>	Buche / schwarz / silber / weiß
<b>Grafik-Befestigung:</b>	Textilbespannung mit Silikonkeder (optional)
<b>Zubehör:</b>	LED-Kantenbeleuchtung inbegriffen
<b>Grafik:</b>	Beidseitig
<b>Regale:</b>	Nein
<b>Transport:</b>	Transporttaschen (optional)

Vector LED - Empfangstisch	VSRD150-120	1030 (H) x 1250 (B) x 540 (T) mm
----------------------------	-------------	----------------------------------

### Zubehör:

Transporttasche (Struktur)	ABVSS-04
Transporttasche (Tischplatte)	AB916



Klar gekennzeichnete Elemente



Textilgrafik mit Silikonkeder



Drehbare, eloxierte Standfüße



Platte in vier Farben erhältlich



Drehbare Standfüße

## Vector Straight LED 125 mm



Die neue Vector-Leuchtheke bringt frischen Wind in Ihren Empfangsbereich! Abgerundete Ecken ermöglichen eine nahtlose, absolut gleichmäßige

<b>Material:</b>	Vector-Aluminiumstruktur (125 mm), MDF-Tischplatte
<b>Verwendung:</b>	Eckverbinder zur Verschraubung
<b>Tischplatte:</b>	Buche / schwarz / silber / weiß
<b>Grafik-Befestigung:</b>	Textilbespannung mit Silikonkeder (optional)
<b>Regal:</b>	Zusatzablagensystem (optional)
<b>Beleuchtung:</b>	LED-Kantenbeleuchtung inbegriffen
<b>Transport:</b>	Transporttaschen (optional)

Vector Straight LED 125 mm	VSCB125-100	1015 (H) x 1040 (B) x 540 (T) mm
----------------------------	-------------	----------------------------------

### Zubehör:

Zusatzablagensystem	VSCB125-100	515 (H) x 732 (B) x 365 (T) mm
Transporttasche (Struktur)	ABVSS-03	
Transporttasche (Tischplatte)	AB914	



Einfache Verschraubung mit Eckverbindern



LED-Kantenbeleuchtung inbegriffen

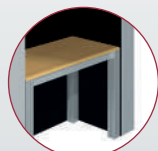

Zusatzablagensystem



Nahtlose Spanngrafik mit abgerundeten Ecken



Dreiseitige Grafik aus einem Stück

## Vector Theke - Gerade



Robuste Theke aus modularen Vector-Profilen. Abgerundete Ecken für eine nahtlose Spann-Grafik. In maßgefertigten Größen erhältlich. Gefertigt auf Bestellung.

<b>Material:</b>	Aluminium, MDF-Tischplatte/Regal
<b>Verwendung:</b>	Nockenschlösser und Inbusschlüssel
<b>Zusammenklappbar:</b>	Nein
<b>Tischplatte :</b>	Buche / schwarz / silber / weiß
<b>Grafik-Befestigung :</b>	Silikon-Keder
<b>Regale:</b>	1
<b>Transport:</b>	2 Tragetaschen (optional erhältlich)

Vector Theke - Gerade 1000 mm*	VSCB	📏 1015 (H) x 1040 (B) x 545 (T) mm
Vector Theke - Gerade 1000 mm mit verschließbare Tür	VSCB-D	📏 1015 (H) x 1040 (B) x 545 (T) mm Tür: 975 (H) x 535 (B) mm
Vector Theke - Gerade 2000 mm	VSCB-2	📏 1015 (H) x 2040 (B) x 545 (T) mm

\*Bei diesem Artikel kann keine Tür nachgerüstet werden.

### Zubehör:

Schlauchbeutel (Theke)	AB120AM
Tragetasche (Regal und Tischplatte)	AB914



Grafik in den Keder-Kanal einfügen



Optionale Tragetasche

4 Farben verfügbar:



Rückansicht: 2000 mm (Theke) und 1000 mm mit abschließbarer Tür

## Vector Theke - Geschwungen



Robuste und stilvoll angepasste Theke aus dem modularen Vector-Profilssystem. In maßgefertigten Größen erhältlich. Gefertigt auf Bestellung.

<b>Material:</b>	Aluminium, MDF-Tischplatte/Regal
<b>Verwendung:</b>	Nockenschlösser und Inbusschlüssel
<b>Zusammenklappbar:</b>	Nein
<b>Tischplatte :</b>	Buche / schwarz / silber / weiß
<b>Grafik-Befestigung :</b>	Silikon-Keder (SEG)
<b>Regale:</b>	1
<b>Transport:</b>	2 Tragetaschen (optional erhältlich)

Vector Theke - Geschwungen	VCCB	📏 1015 (H) x 1340 (B) x 540 (T) mm
----------------------------	------	------------------------------------

### Zubehör:

Tragetasche (Regal und Tischplatte)	AB916
Tragetasche-Kit (Theke)	AB120AC-KIT

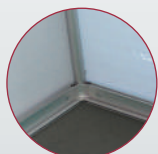

Abgerundete Ecken



Optionale Tragetasche

Stilvoll geschwungene Theke



Gefertigt auf Bestellung



## Linear Gerade Theke



Robuste und langlebige Theke, hergestellt aus Linear -Pfosten, dennoch flach verpackt für einfachen Transport. Empfohlen mit 3-5 mm starker PVC-Panneelen (nicht inklusive).

<b>Material:</b>	Eloxiertes Aluminium, MDF -Tischplatte/Base
<b>Verwendung:</b>	Dreh- und Verriegelungssystem, ohne Werkzeug
<b>Zusammenklappbar:</b>	Nein
<b>Tischplatte/Base:</b>	Buche / schwarz / silber / weiß
<b>Grafik-Befestigung :</b>	Magnetisch (für 1 mm Platten) Zum Einschieben (für 3-5 mm Platten)
<b>Regale:</b>	1 (optional erhältlich)
<b>Transport:</b>	Tragetasche (optional erhältlich)

1000 mm (B)	LK029-001	1010 (H) x 1000 (B) x 500 (T) mm
-------------	-----------	----------------------------------

### Zubehör:

Linear - Thekentasche 1000 mm	AB112A
Regal innen	PK8-S15



4 Farben verfügbar:



## Linear Geschwungene Theke



Stilvolle 30 ° oder 45 ° gebogene Theken aus linear Profilen. Verfügbar in der Pro-Version mit Option für obere Ablage oder Standardausführung. Empfohlen mit PVC-Grafiken (nicht inklusive).

<b>Material:</b>	Eloxiertes Aluminium, MDF -Tischplatte/Base
<b>Verwendung:</b>	Dreh- und Verriegelungssystem, ohne Werkzeug
<b>Zusammenklappbar:</b>	Nein
<b>Tischplatte/Base:</b>	Buche / schwarz / silber / weiß
<b>Grafik-Befestigung :</b>	Magnetisch (für 1 mm Platten) Zum Einschieben (für 3-5 mm Platten)
<b>Regale:</b>	1 (optional erhältlich)
<b>Transport:</b>	Tragetasche (optional erhältlich)

Standard 30°	LK028-001	1010 (H) x 1025 (B) x 546 (T) mm
Pro 30°	LK028-002	1010 (H) x 1025 (B) x 546 (T) mm

### Zubehör:

Tragetasche für 30°	AB112A
Regal innen	PK8-S15



Standardversion



Pro-Version mit Acrylablage und Abstandshaltern



# Gear Edge Theke



Aluminium-Theke, ideal für die Präsentation von Ausstellungspaneelen. Grafik-Paneele lassen sich einfach an Ihre Werbebotschaft oder Nachricht anpassen.

<b>Material:</b>	Aluminium, MDF Tischplatte
<b>Verwendung:</b>	Faltbar (Standard), Inbusschlüssel zur Grafik-Änderung
<b>Zusammenklappbar:</b>	Nein
<b>Tischplatte :</b>	Buche / schwarz / weiß
<b>Grafik-Befestigung :</b>	Paneele (für 3-5 mm Grafik, nicht inklusive) Haken zur Befestigung an Stoff-Panel
<b>Regale:</b>	1

Gear Edge - Gerade	GECS-FO	📏 920 (H) x 830 (B) x 450 (T) mm
Gear Edge - Geschwungen	GECC-FO	📏 920 (H) x 830 (B) x 525 (T) mm

# Gear Edge Display Theke



Faltbare Theke mit stilvoller und praktischer transparenter Acryl-Vitrinenfläche, ideal zur Präsentation und zum Schutz von Produkten.

<b>Material:</b>	Aluminium, MDF Tischplatte, Acryl-Regal
<b>Verwendung:</b>	Faltbar (Standard), Inbusschlüssel zur Grafik-Änderung
<b>Zusammenklappbar:</b>	Ja
<b>Tischplatte :</b>	Transparent
<b>Grafik-Befestigung :</b>	Paneele (für 3-5 mm Grafik, nicht inklusive) Haken zur Befestigung an Stoff-Panel
<b>Regale:</b>	1

Gear Edge Display	GECD-FO	📏 920 (H) x 775 (B) x 405 (T) mm
-------------------	---------	----------------------------------

3 Farben verfügbar:



Ändern Sie das Grafik-Panel, ändern Sie Ihre Botschaft



Ideal für die Produktpräsentation



Geschwungene Version



Lagerregale



Lagerbereich mit Schiebetüren



Schnell flach zusammenklappbar zur Lagerung

# Physique Sortimenttheke Theke Comet



Stilvolle Tropfen-Theke, erhältlich mit integriertem Prospekthalter, hier jedoch mit Design iPad\* -Halter und 360° Montagemöglichkeit abgebildet. Nur die Freestyle-Option verfügbar.

<b>Material:</b>	MDF / Aluminium
<b>Zusammenklappbar:</b>	Nein
<b>Tischplatte :</b>	Buche / schwarz / silber / weiß
<b>Grafik-Befestigung :</b>	Freestyle MDF Wrap/Grafische Folie
<b>Transport:</b>	Produktdetails siehe Beschreibung

Freestyle mit Grafik	PK189A	📏 1800 (H) x 1010 (B) x 655 (T) mm
----------------------	--------	------------------------------------

<b>Zubehör:</b>		
Design - iPad-Halter + 360° Halterung	IPAD-SH-360W	📏 N/A
Tragetasche	AB151	📏 N/A



iPad-Halter optional erhältlich

## Tipps:

### 1 Wählen Sie Ihre Aufbauvariante

#### MDF-Freestyle

MDF Tambourfolien-Theke, ausgestattet mit einer Auswahl an Stoffbezügen (siehe Schritt 3). Belastbar bis zu einem Maximalgewicht von 75 kg. Die Grafiken werden direkt am Stoff mit Klettverschluss befestigt.

Für alle Produkte verfügbar.

### 2 Wählen Sie Stofftyp und Farbe aus.

- LFB - Medici
- Gunmetal
- New grey
- Plasma red
- Black
- Esmerald green



MDF Tambourfolien

### 3 Wählen Sie die Farbe von Tischplatte und Base.

Tischplatte und Base sind in vier Farben verfügbar: Buche, schwarz, silber oder weiß.



### 4 Statten Sie die Tischplatte mit einem flach montierten iPad-Halter\* aus

Für alle Produkte und passend für iPad 2,3,4, Air\* und Halter in drei Farben verfügbar: schwarz, oder weiß



Fügen Sie einen iPad-Halter hinzu, um den Look zu vervollständigen!

\*Bitte beachten Sie, dass alle LCD-Bildschirme, Tablets und iPads nicht im Lieferumfang enthalten sind und nicht zum Kauf angeboten werden.

# Tornado



Leichte, wetterfeste und langlebige geschwungene Outdoor- oder Indoor-Promotiontheke mit Wasserablaufrihren. Stützstangen und Abschlusspanel sind optional erhältlich.

<b>Material:</b>	Gegossenes HDPE, PVC -Tambour
<b>Verwendung:</b>	Push-Fit - Werkzeuglos
<b>Zusammenklappbar:</b>	Nein
<b>Tischplatte :</b>	Nein
<b>Grafik-Befestigung :</b>	Einsteck
<b>Regale:</b>	Nein
<b>Transport:</b>	2 Tragetaschen (optional erhältlich)

Tornado	PK410	📏 1040 (H) x 850 (B) x 500 (T) mm
---------	-------	-----------------------------------

### Zubehör:

Header und Stangen	PK411	📏 250 (H) x 600 (B) x 20 (T) mm
Tischplatte und Base-Tasche	AB187	📏 N/A
Tasche für Grafikfolie	AB187A	📏 N/A

# Counta



Leichte, tragbare Demonstrationseinheit aus weißem PVC für den Innenbereich, welche eine Kopfplatte und Regalstangen beinhaltet. Grafiken können als Folie direkt auf die Base-Verkleidung aufgebracht werden.

<b>Material:</b>	PVC
<b>Verwendung:</b>	Push-Fit - Werkzeuglos
<b>Zusammenklappbar:</b>	Ja
<b>Tischplatte :</b>	Nein
<b>Grafik-Befestigung :</b>	Einsteck
<b>Regale:</b>	1
<b>Transport:</b>	Tragetasche

Counta	PC607	📏 2195 (H) x 805 (B) x 450 (T) mm - Theke mit Header
		📏 280 (H) x 680 (B) x 20 (T) mm - Header

Werbe -Theke, ideal für den Einsatz im Einzelhandel



Die Base kann mit Wasser oder Sand für den Einsatz im Freien beschwert werden.



Tischplatte und Base-Tasche optional erhältlich



Grafiktasche optional erhältlich



Interner Lagerbereich

Tragetasche im Lieferumfang enthalten



# Displaywände

Displaywände ermöglichen Ihnen die Schaffung effektiver Hintergründe und Messestände. Dank ihrer durchdachten Konstruktion lassen sie sich zeit- und platzsparend transportieren und aufbauen.

Die Montage dauert nur wenige Minuten, die Grafik wird mittels Klettband oder Magnetleisten befestigt oder direkt auf das Gestell aufgezogen und mit Reißverschlüssen geschlossen. Wir bieten Ihnen Displaywände in vielen verschiedenen Formn und auch in Auftragsfertigung.





## Mit der passenden Grafik zum Erfolg

Dank der großen Auswahl an Formaten lässt sich das System optimal auf jeden Anlass abstimmen. Displaywände eignen sich nicht nur zum Einsatz auf Messen, sondern auch für die Präsentation Ihrer Botschaft am Verkaufspunkt oder als Hintergrund für Fotoshootings.

### Kriterien für die Auswahl einer Displaywand :

1. Welche Fläche steht zur Verfügung?
2. Welche Form wird gewünscht?
3. Auf welchem Material wird die Grafik gedruckt?
4. Wie oft wird die Grafik gewechselt?
5. Wie oft wird die Displaywand modifiziert?
6. Wie oft wird sie transportiert?
7. Ist eine Beleuchtung erforderlich?
8. Wie wird die Displaywand transportiert?

## Unser Angebot an Displaywänden

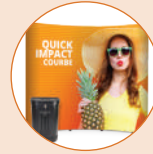

### Quick Impact / Quick+

Pop-up-Displaywände lassen sich schnell aufbauen und bequem transportieren. Die Grafik auf PVC Paneelen schafft einen einheitlichen Hintergrund.



### Embrace

Bei den neuen SEG Pop-up-Systemen wird die Grafik befestigt, indem man sie in die Rille des Rahmens hineindrückt (Keder). So bewahrt das System seine Leichtigkeit und erzielt zugleich ein sehr scharfes Bild.



### Hop-Up

Hop-up-Displaywände ermöglichen den schnellen Aufbau kreativer Hintergründe, Messestände oder Werbedisplays. Konzipiert für Textilgrafiken.



### Formulate

System aus stabilen, leichtgewichtigen Aluminium-Rohren, die eine nahezu beliebige Formgebung ermöglichen. Neben den Standard-Formaten sind auch maßgefertigte Formulate- Displaywände erhältlich. Für die Anbringung von Textilgrafiken konzipiert.



### Modulate

Modulate, inspiriert vom Formulate-Konzept, besticht durch Kombinierbarkeit: Die einzelnen Strukturen sind mit starken Magneten versehen, sodass sie sich mühelos verbinden lassen. Hinzu kommen die patentierten Twist & Lock-Füße: positionieren, drehen, schon steht die Sache!



### Xclaim

Leichtes, faltbares System mit vielen Formn und Formaten.

Gestell mit Magnetverschlüssen, Grafikbefestigung mittels Klemmsystem. Robust und bequem zu transportieren.

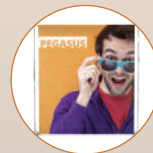

### Pegasus

System mit Teleskopstangen zur individuellen Einstellung von Höhe und Breite der Displaywand. Geeignet für Grafiken auf Bannerstoff und Textilgrafiken.

# Quick Impact Gerade oder gebogen



Kosteneffizienter Pop-Up-Stand, mit dem Sie kostengünstiger ausstellen können. Geeignet für den mobilen Einsatz in Ladenpassagen, auf Roadshows, Messen oder zur Raumgestaltung.

- Material :** Aluminiumstruktur, Verbindungsteile Plastik
- Aufbau:** Magnetverriegelung
- Form :** Gerade oder gebogen
- Grafik-Befestigung:** Magnet-Stangen, -Aufhänger und -Sockel
- Grafik :** Einseitig (mit oder ohne Seiten) / beidseitig (optional)
- Verwendung:** Selbsttragend

Quick Impact Kit 3x1 Gebogen	IMP-3X1C	⊗ 2225 (H) x 1240 (B) x 306 (T) mm
Quick Impact Kit 3x2 Gebogen	IMP-3X2C	⊗ 2225 (H) x 1930 (B) x 485 (T) mm
Quick Impact Kit 3x3 Gebogen	IMP-3X3C	⊗ 2225 (H) x 2540 (B) x 685 (T) mm
Quick Impact Kit 3x4 Gebogen	IMP-3X4C	⊗ 2225 (H) x 3070 (B) x 960 (T) mm
Quick Impact Kit 3x5 Gebogen	IMP-3X5C	⊗ 2225 (H) x 3430 (B) x 1225 (T) mm
Quick Impact Kit 3x1 Gerade	IMP-3X1S	⊗ 2225 (H) x 1240 (B) x 306 (T) mm
Quick Impact Kit 3x2 Gerade	IMP-3X2S	⊗ 2225 (H) x 1970 (B) x 306 (T) mm
Quick Impact Kit 3x3 Gerade	IMP-3X3S	⊗ 2225 (H) x 2700 (B) x 306 (T) mm
Quick Impact Kit 3x4 Gerade	IMP-3X4S	⊗ 2225 (H) x 3435 (B) x 306 (T) mm
Quick Impact Kit 3x5 Gerade	IMP-3X5S	⊗ 2225 (H) x 4160 (B) x 306 (T) mm

Die Grafik wird mit Magnetband befestigt



Verfügbar in den Versionen gerade oder gebogen



Aluminiumstruktur



Magnet-Anschlüsse



Befestigung der Hänger durch Haken



Magnetstäbe dreieckiges Ansatzstück



Schirmstruktur mit Magnetverriegelung

## Quick Impact Bundle

### Quick Impact Kit



Transporttasche aus Nylon



Impact Rahmen Gerade / Gebogen



Magnet-Stangen, -Aufhänger und -Sockel



Magnetband



Zenith Transportkoffer



Holzplatte



zwei Spots PS950-1000 LED mit Halterung

# Quick+ Gerade oder gebogen

Verfügbar in Sondergrößen



Hochwertiger Pop-Up-Stand der Spitzenklasse, mit Anpassungsmöglichkeit an Sonderformate und sehr leistungsfähigem Befestigungssystem der Grafik.

- Material :** Aluminiumstruktur, Verbindungsteile Plastik
- Aufbau:** Magnetverriegelung
- Form :** Gerade oder gebogen
- Grafik-Befestigung:** Magnet-Stangen, -Aufhänger und -Sockel
- Grafik :** Einseitig (mit oder ohne Seiten) / beidseitig (optional)
- Verwendung:** Selbsttragend

Quick+ Kit 3x1 Gebogen	WH221-C-CA	2225 (H) x 1240 (B) x 306 (T) mm
Quick+ Kit 3x2 Gebogen	WH222-C-CA	2225 (H) x 1930 (B) x 485 (T) mm
Quick+ Kit 3x3 Gebogen	WH223-C-CA	2225 (H) x 2540 (B) x 685 (T) mm
Quick+ Kit 3x4 Gebogen	WH224-C-CA	2225 (H) x 3070 (B) x 960 (T) mm
Quick+ Kit 3x5 Gebogen	WH225-C-CA	2225 (H) x 3430 (B) x 1225 (T) mm
Quick+ Kit 3x1 Gerade	WH221-S-CA	2225 (H) x 1240 (B) x 306 (T) mm
Quick+ Kit 3x2 Gerade	WH222-S-CA	2225 (H) x 1970 (B) x 306 (T) mm
Quick+ Kit 3x3 Gerade	WH223-S-CA	2225 (H) x 2700 (B) x 306 (T) mm
Quick+ Kit 3x4 Gerade	WH224-S-CA	2225 (H) x 3435 (B) x 306 (T) mm
Quick+ Kit 3x5 Gerade	WH225-S-CA	2225 (H) x 4160 (B) x 306 (T) mm



Verfügbar in den Versionen gerade oder gebogen

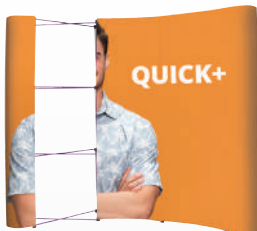

Struktur mit verstellbaren Füßen

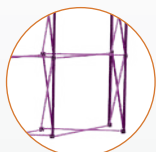

Violette Aluminiumstruktur



Violette Magnet-Anschlüsse

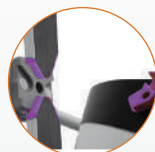

Befestigung der Hänger durch Haken und Magnete



Viereckige Magnetstäbe: große Magnetfläche



Befestigung der Spots direkt auf der Struktur

## Quick+ Bundle

### Quick+ Kit



Gespaltene Transporttasche aus Nylon

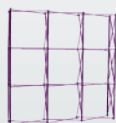

Quick+ Rahmen Gerade / Gebogen



Magnet-Stangen, -Aufhänger und -Sockel



Magnetband



Zenith Transportkoffer



Holzplatte



zwei Spots PS950-1000 LED mit Halterung

# Quick+ Tower



Pop-Up-Turm, ermöglicht eine 360°-Kommunikation, bis zu 3 m hoch. Optional mit Leuchtstoffröhren ausstattbar, für eine hinterleuchtete Version.

- Material :** Aluminiumstruktur, Verbindungsteile Plastik
- Aufbau:** Magnetverriegelung
- Form :** Rund
- Grafik-Befestigung:** Magnet-Stangen, -Aufhänger und -Sockel
- Grafik :** 360°
- Verwendung:** Selbsttragend

3 module (H)	WH231A-C	⊗ 2255 (H) x 640 (Ø) mm
4 module (H)	WH232A-C	⊗ 2985 (H) x 640 (Ø) mm

360°



In hinterleuchtete Version umwandelbar mit PS1200 Beleuchtung (optional)



Befestigung der Hänger durch Haken und Magnete



Magnet-Anschlüsse

## Zubehör für Impact/Quick Pop-up-Displaywände



Stabilisierungsfuß  
**ES505**  
Empfohlen für einfache Systeme oder bei Verwendung interner oder externer Regale.

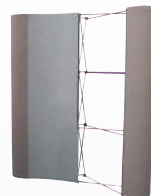

Paneele  
Stoff-Panel-Optionen (Seite 122)  
Grafiken können direkt am Stoff mit Klett-Verschluss befestigt.



Bildschirm-Halterung  
**PUSMK1**  
Geeignet mit Bildschirm\* bis zu 540 mm und 5 kg.



Regaleinsatz  
**ES514C-A = Gebogen**  
**ES514-002 = Gerade**



Regalbrett  
**ES511X-C = Gebogenes System -Acryl-Regal**  
**ES511-S = Gerades System -Acryl-Regal**  
Belastung bis zu 10 kg. Standfüße zur Stabilisierung empfohlen.



Nische Background  
**ES512 - Gebogen**  
**ES513 - Gerade**



Beleuchtung  
**PS1200**  
20 Watt Fluorescent Lampe geeignet zur Beleuchtung von Pop-Up-Endplatten, bis zu 6 Lampen mit Optional US601B-001 Verbindungsleistung

\*Bitte beachten Sie, dass alle Tablets, iPads und Bildschirme nicht im Lieferumfang enthalten sind und nicht zum Kauf angeboten werden.



## Embrace Eco



Kosteneffiziente Lösung, die den Gebrauchskomfort eines Pop-Up-Stands und die perfekte Einspannung der Grafik in ein Keder-Rahmenprofil kombiniert.

<b>Material :</b>	Aluminiumstruktur, Verbindungsteile Plastik
<b>Aufbau:</b>	Verriegelung mit Clips, Rahmenabschnitte einklickbar
<b>Grafik-Befestigung:</b>	Silikon-Keder (SEG) 3 mm
<b>Form :</b>	Gerade
<b>Grafik :</b>	Einseitig (mit oder ohne Seiten) / beidseitig (optional)
<b>Verwendung:</b>	Selbsttragend

Embrace Eco 3x2	EMB-ECO-3X2	⊗ 2251 (H) x 1511 (B) x 559 (T) mm
Embrace Eco 3x3	EMB-ECO-3X3	⊗ 2251 (H) x 2248 (B) x 559 (T) mm
Embrace Eco 3x4	EMB-ECO-3X4	⊗ 2251 (H) x 2985 (B) x 559 (T) mm

### Zubehör :

Füße (ein Paar)	EMB-ECO-FOOT	⊗ 8 (H) x 557 (B) x 43 (T) mm
-----------------	--------------	-------------------------------

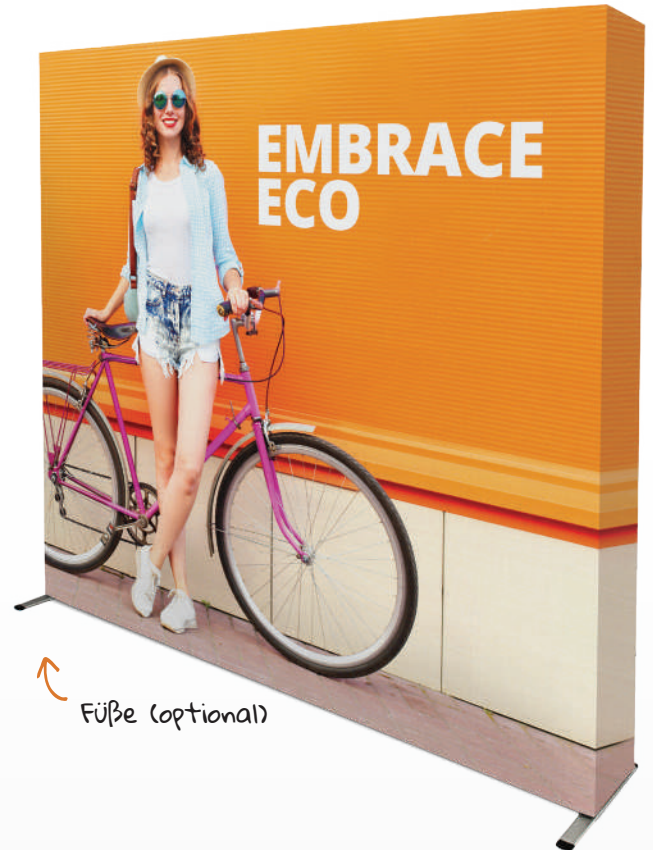

Struktur und Rahmenabschnitte

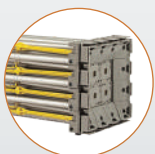

Pop-Up-Struktur



Abschnitte des Rahmens einklickbar



Verriegelung mit Clips



Rillenprofil für Kedergrafik



Metallriegel zur sicheren Feststellung des Fußes



Gepolsterte Tragetasche mit Fächern

Verfügbar in der Version mit LED-Hinterbeleuchtung\*



EMBRACE +

Verfügbar in 3m Höhe!

Stabilisierende Füße optional

Transporttasche mit Rollen für alle außer 3xl und 4xl



## Embrace+



Pop-Up-Stand, beidseitig für Kedergrafik, in hinterleuchtete Version umwandelbar (optional) und mit Innennische, Regal und Bildschirmhalterung (optional). Reihbare und überlagerbare Strukturen, um sehr großformatige Bildwände zu erhalten.

<b>Material :</b>	Aluminiumstruktur, Verbindungsteile Plastik
<b>Aufbau:</b>	Verriegelung mit Clips, Rahmenabschnitte einklickbar
<b>Grafik-Befestigung:</b>	Silikon-Keder (SEG) 3 mm
<b>Form :</b>	Gerade
<b>Grafik :</b>	Einseitig (mit oder ohne Seiten) / beidseitig (optional)
<b>Verwendung:</b>	Selbsttragend

Embrace+ 3X1	EMB-PL-3X1-S	⊙, 2255 (H) x 774 (B) x 366 (T) mm
Embrace+ 3X2	EMB-PL-3X2-S	⊙, 2255 (H) x 1508 (B) x 366 (T) mm
Embrace+ 3X3	EMB-PL-3X3-S	⊙, 2255 (H) x 2242 (B) x 366 (T) mm
Embrace+ 3X4	EMB-PL-3X4-S	⊙, 2255 (H) x 2974 (B) x 366 (T) mm
Embrace+ 4X1	EMB-PL-4X1-S	⊙, 2990 (H) x 774 (B) x 366 (T) mm
Embrace+ 4X2	EMB-PL-4X2-S	⊙, 2990 (H) x 1508 (B) x 366 (T) mm
Embrace+ 4X3	EMB-PL-4X3-S	⊙, 2990 (H) x 2242 (B) x 366 (T) mm
Embrace+ 4X4	EMB-PL-4X4-S	⊙, 2990 (H) x 2974 (B) x 366 (T) mm

### Zubehör :

Füße (ein Paar)	EMB-PL-FEET-W	⊙, 735 x 60 mm
-----------------	---------------	----------------

\*Bitte beachten Sie, dass Bildschirmen nicht im Lieferumfang enthalten sind und nicht zum Kauf angeboten werden.



Bungee-Abschnitte innen



Verriegelung mit Clips



Verstellbarer Fuß zur Stabilitätsregulierung



Rillenprofil für Kedergrafik



LED-Vohrang - optional



Nische mit Regal und Spot - optional



Regal außen - optional



Bildschirmhalterung\* - optional

Verschiedene Konfigurationen möglich, indem die Strukturen aufeinandergelegt oder gereiht werden (Verbinder optional)

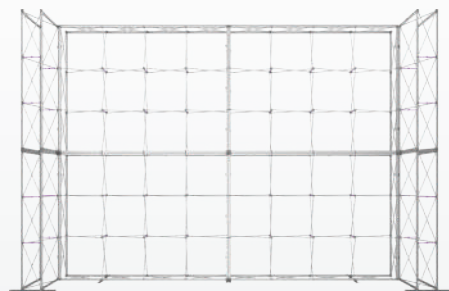

Mit Regalen oder Bildschirmhalterung ausstattbar\* (optional)



Innennische mit Regal (optional)

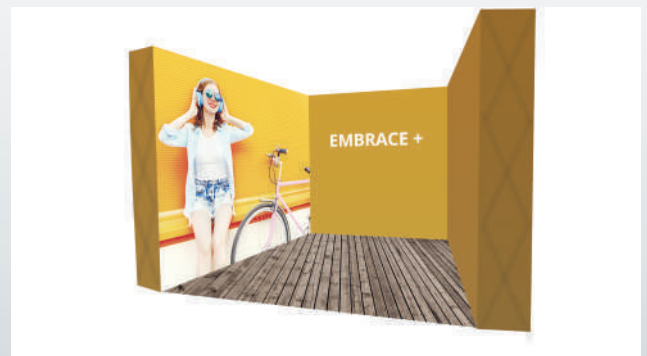

## Hop-up Impact Gerade



Sehr beliebter Textil-Pop-Up-Stand. Schnelle Installation mit auf der Struktur vormontierter Grafik (optional), die bei Zusammenlegen verbleibt. Verfügbar in Sondergrößen.

<b>Material :</b>	Aluminiumstruktur, Verbindungsteile Plastik
<b>Aufbau:</b>	Verriegelung mit Clips
<b>Form :</b>	Gerade
<b>Grafik-Befestigung:</b>	Klettband
<b>Grafik :</b>	Einseitig (mit oder ohne Seiten) / beidseitig (optional)
<b>Verwendung:</b>	Selbsttragend

3x1 module	HUI3X1	⊗ 2260 (H) x 790 (B) x 295 (T) mm
3x2 module	HUI3X2	⊗ 2260 (H) x 1525 (B) x 295 (T) mm
3x3 module	HUI3X3	⊗ 2260 (H) x 2260 (B) x 295 (T) mm
3x4 module	HUI3X4	⊗ 2260 (H) x 2995 (B) x 295 (T) mm
3x5 module	HUI3X5	⊗ 2260 (H) x 3730 (B) x 295 (T) mm

### Zubehör :

Stabilisierende Füße (ein Paar)	ES508	⊗ N/A
---------------------------------	-------	-------



komfortabler Transport

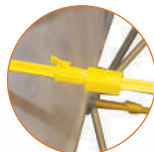

Rahmen mit Clip-Verschlüssen ES500D



Grafikbefestigung mit Klettband



Tasche mit Rollen



Maßanfertigungen möglich

Montage in 2 Minuten!



## Hop-up Impact Gebogen



Gebogener Textil-Pop-Up-Stand mit schnellem Aufbau. Zusammengelegt kompakt, leicht aufzubewahren.

<b>Material :</b>	Aluminiumstruktur, Verbindungsteile Plastik
<b>Aufbau:</b>	Verriegelung mit Clips
<b>Form :</b>	Gebogen
<b>Grafik-Befestigung:</b>	Klettband
<b>Grafik :</b>	Einseitig (mit oder ohne Seiten)
<b>Verwendung:</b>	Selbsttragend

3x3 module	HOP-2-3X3-C	⊗ 2270 (H) x 2310 (B) x 570 (T) mm
3x4 module	HOP-2-3X4-C	⊗ 2270 (H) x 2950 (B) x 810 (T) mm



komfortabler Transport

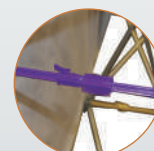

Rahmen mit Clip-Verschlüssen



Grafikbefestigung mit Klettband

# Xclaim



Eine einzige Struktur, mehrere Grafik-Konfigurationen möglich!  
Kombinieren Sie verschiedene Größen und Formen von Grafiken, um Tiefeneffekte und immer originellere Visuals zu erzeugen.

- Material :** Aluminiumstruktur, Verbindungsteile Plastik
- Aufbau:** Magnetverriegelung
- Form :** Gerade
- Grafik-Befestigung:** Silikon-Keder zum Clipsen
- Grafik :** Einseitig oder Beidseitig
- Verwendung:** Selbsttragend

3x3 module	XCLM-3X3	⊗ 2250 (H) x 2250 (B) x 315 (T) mm
Kreuz Form	XCLM-5QP	⊗ 2130 (H) x 2130 (B) x 315 (T) mm

Austauschbare Grafiks

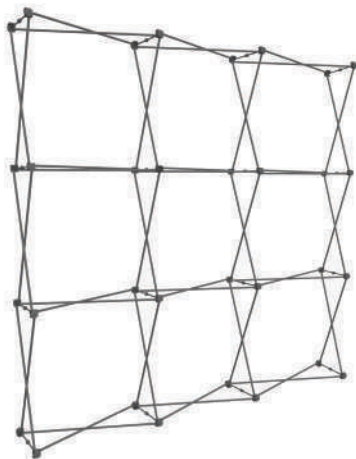

Einfach zu transportierende Pop-Up-Struktur



Rahmen mit Magnetverbindungen



Gewebegrafik mit Silikon-Keder (SEG)



Befestigung mit eingeschraubten Kunststoff-Einsätzen



Zahlreiche Formen von Grafiken verfügbar

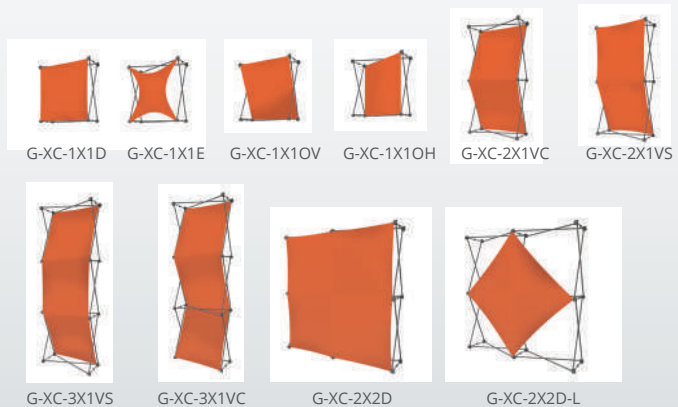

# Formulate

Wenn die Strukturen gegenüber originellen und innovativen Formen zurücktreten...

Die Serie Formulate bietet eine Vielzahl von Formen mit schlanken Linien, ideal zur Schaffung von Rückwänden oder zur eleganten Abgrenzung Ihrer Räume.

Ihre Grafik schmiegt sich den Konturen der Struktur perfekt an, um eine nahtlose Kommunikation auf Vorder- und Rückseite zu gewährleisten. Erweitern Sie ihre Funktionsvielfalt, indem Sie sie zusätzlich mit Bildschirmvorrichtungen, Dokumentenfächern und Ablageboards ausstatten oder ihre Sichtbarkeit durch Spots verbessern.



Bungee-Aluminiumrohre



nummerierte Elemente

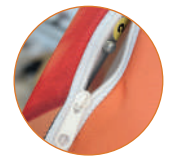

Textil-Grafikbezug mit Reißverschluss



Möglichkeit, LED-Spots und Zubehör hinzuzufügen



Gepolsterte Tragetasche enthalten



Montagehandschuhe zum Schutz Ihrer Grafiken

Neue Größen



## Formulate Gerade



<b>Material :</b>	Aluminiumrohre
<b>Durchmesser der Röhre :</b>	30 mm
<b>Aufbau:</b>	Druckknopf Inbusschlüssel
<b>Form :</b>	Gerade
<b>Grafik-Befestigung:</b>	Grafikbezug mit Reißverschluss
<b>Grafik :</b>	Beidseitig
<b>Verwendung:</b>	Freistehend mit Füßen (inklusive)

2400 mm	FORM-STR-24	⊗ 2380 (H) x 2350 (B) x 400 (T) mm
3000 mm	FORM-STR-30	⊗ 2380 (H) x 2950 (B) x 400 (T) mm
4000 mm	FORM-STR-40	⊗ 2380 (H) x 3950 (B) x 400 (T) mm
5000 mm	FORM-STR-50	⊗ 2380 (H) x 4950 (B) x 400 (T) mm
6000 mm	FORM-STR-60	⊗ 2380 (H) x 5950 (B) x 400 (T) mm



Beleuchten sie ihre Wand mit spots LED 80 Watt



Ideal zur Schaffung von Rückwänden oder eleganten Abgrenzung Ihrer Räume.



## Formulate Gebogen Vertikal



<b>Material :</b>	Aluminiumrohre
<b>Durchmesser der Röhre :</b>	30 mm
<b>Aufbau:</b>	Druckknopf Inbusschlüssel
<b>Form :</b>	Gebogen Vertikal
<b>Grafik-Befestigung:</b>	Grafikbezug mit Reißverschluss
<b>Grafik :</b>	Beidseitig
<b>Verwendung:</b>	Freistehend mit Füßen (inklusive)

2400 mm	FORM-VCU-24	⊗ 2380 (H) x 2350 (B) x 608 (T) mm
3000 mm	FORM-VCU-30	⊗ 2380 (H) x 2950 (B) x 608 (T) mm

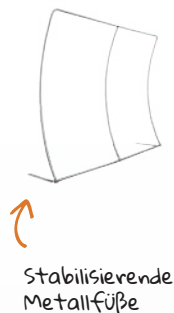

## Formulate Gebogen Horizontal



<b>Material :</b>	Aluminiumrohre
<b>Durchmesser der Röhre :</b>	30 mm
<b>Aufbau:</b>	Druckknopf
<b>Form :</b>	Gebogen Horizontal
<b>Grafik-Befestigung:</b>	Grafikbezug mit Reißverschluss
<b>Grafik :</b>	Beidseitig
<b>Verwendung:</b>	Selbsttragend

2400 mm	FORM-CUR-24	⊗ 2380 (H) x 2350 (B) x 500 (T) mm
3000 mm	FORM-CUR-30	⊗ 2380 (H) x 2950 (B) x 500 (T) mm
6000 mm	FORM-CUR-60	⊗ 2380 (H) x 5950 (B) x 900 (T) mm

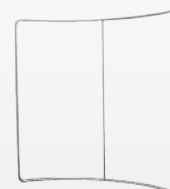

Bis zu 6m  
breit



## Formulate Serpentine



<b>Material :</b>	Aluminiumrohre
<b>Durchmesser der Röhre :</b>	30 mm
<b>Aufbau:</b>	Druckknopf, Inbusschlüssel
<b>Form :</b>	Geschwungen
<b>Grafik-Befestigung:</b>	Grafikbezug mit Reißverschluss
<b>Grafik :</b>	Beidseitig
<b>Verwendung:</b>	Freistehend mit Füßen (inklusive)

2400 mm	FORM-SER-24	📏 2380 (H) x 2350 (B) x 608 (T) mm
3000 mm	FORM-SER-30	📏 2380 (H) x 2950 (B) x 608 (T) mm



Geschwungene  
ideal zur  
Trennung von  
Räumen



## Formulate Meeting Pod



<b>Material :</b>	Aluminiumrohre
<b>Durchmesser der Röhre :</b>	30 mm
<b>Aufbau:</b>	Druckknopf
<b>Form :</b>	Gebogen
<b>Grafik-Befestigung:</b>	Grafikbezug mit Reißverschluss
<b>Grafik :</b>	Beidseitig
<b>Verwendung:</b>	Selbsttragend

Meeting Pod	FORM-MPOD-01	📏 2100 (H) x 2900 (B) x 2550 (T) mm
-------------	--------------	-------------------------------------



Schaffen Sie im  
Handumdrehen einen  
privaten Raum



## Formulate Arch



<b>Material :</b>	Aluminiumrohre
<b>Durchmesser der Röhre :</b>	30 mm
<b>Aufbau:</b>	Druckknopf
<b>Form :</b>	Bogen
<b>Grafik-Befestigung:</b>	Grafikbezug mit Reißverschluss
<b>Grafik :</b>	Beidseitig
<b>Verwendung:</b>	Selbsttragend

Arch	FORM-ARCH-01	📏 3000 (H) x 4000 (B) x 900 (T) mm
------	--------------	------------------------------------



Konfektionierung  
mit Header  
optional



Modulate besteht aus mehreren Rahmen aus Aluminiumrohren, die mit einem bedruckten Textilüberzogen sind. Die Rahmen können mit Hilfe der in alle Strukturelemente integrierten starken Magneten verbunden werden.

Bedingt durch diese einfache Magnet-Technik ist es möglich, verschiedene Modulate-Rahmen zu kombinieren, um jeder Kommunikationsbereich geeignet zu konfigurieren : Verkaufsstellen, Messen, Ausstellungsorte, in Einkaufszentren oder einfach im Unternehmen selbst.

Bei der Ausgestaltung der Modulate™-Module haben Sie das Sagen:

- Zwei Höhen: 2 m und 2,4 m
- Abgerundete Ecken als Standard, rechteckig als Option
- StabilisierungsfüÙe inklusiv, HalbfüÙe optional



Optionale Verlängerung um 400 mm zur Änderung der Aufbauhöhe



Verkleidung mit beidseitig bedrucktem Textilbezug. Befestigung durch Reißverschluss



2 StabilisierungsfüÙe mit Twist & Lock-System im Lieferumfang enthalten



360°-MagLink-Verbinder in jede Stange

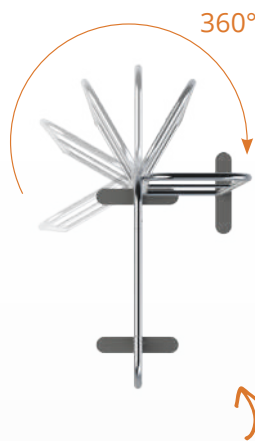

Einfache Ausrichtung der Rahmen je nach dem gewünschten Winkel

## FüÙe Installation Twist & Lock\*

\* Dreh- und Sperrbar

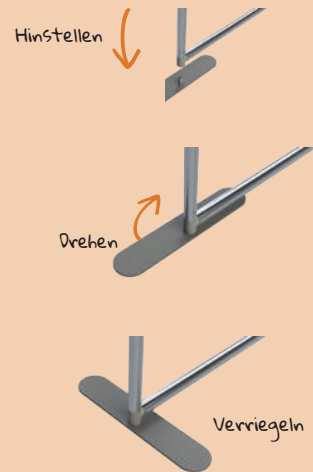

## Mix & Match :



Frei konfigurierbar 100 % Modular

## Modulate Straight 400



<b>Material:</b>	Aluminiumrohre
<b>Durchmesser der Röhre:</b>	30 mm
<b>Aufbau:</b>	Druckknopf, Schraube
<b>Form:</b>	Gerade
<b>Grafik-Befestigung:</b>	Grafikbezug mit Reißverschluss
<b>Grafik:</b>	Beidseitig
<b>Verwendung:</b>	Freistehend mit Füßen (inklusive)

Straight 420 Abgerundete Ecken	MOD-S-420	☉ 2000 (H) x 418 (B) x 400 (T) mm
Straight 424 Abgerundete Ecken	MOD-S-424	☉ 2400 (H) x 418 (B) x 400 (T) mm
Straight 420 Rechte Winkel	MOD-S-420-SQ	☉ 2000 (H) x 418 (B) x 400 (T) mm
Straight 424 Rechte Winkel	MOD-S-424-SQ	☉ 2400 (H) x 418 (B) x 400 (T) mm

NEW

NEW



## Modulate Straight 800



<b>Material:</b>	Aluminiumrohre
<b>Durchmesser der Röhre:</b>	30 mm
<b>Aufbau:</b>	Druckknopf, Schraube
<b>Form:</b>	Gerade
<b>Grafik-Befestigung:</b>	Grafikbezug mit Reißverschluss
<b>Grafik:</b>	Beidseitig
<b>Verwendung:</b>	Freistehend mit Füßen (inklusive)

Straight 810 Abgerundete Ecken	MOD-S-810	☉ 1000 (H) x 818 (B) x 400 (T) mm
Straight 820 Abgerundete Ecken	MOD-S-820	☉ 2000 (H) x 818 (B) x 400 (T) mm
Straight 824 Abgerundete Ecken	MOD-S-824	☉ 2400 (H) x 818 (B) x 400 (T) mm
Straight 810 Rechte Winkel	MOD-S-810-SQ	☉ 1000 (H) x 818 (B) x 400 (T) mm
Straight 820 Rechte Winkel	MOD-S-820-SQ	☉ 2000 (H) x 818 (B) x 400 (T) mm
Straight 824 Rechte Winkel	MOD-S-824-SQ	☉ 2400 (H) x 818 (B) x 400 (T) mm

NEW

NEW

NEW



Ideales Format zur Raumaufteilung



# Modulate Straight 1000



- Material:** Aluminiumrohre
- Durchmesser der Röhre:** 30 mm
- Aufbau:** Druckknopf, Schraube
- Form:** Gerade
- Grafik-Befestigung:** Grafikbezug mit Reißverschluss
- Grafik:** Beidseitig
- Verwendung:** Freistehend mit Füßen (inklusive)

Straight 1020 Abgerundete Ecken	MOD-S-1020	⊖ 2000 (H) x 1018 (B) x 400 (T) mm
Straight 1024 Abgerundete Ecken	MOD-S-1024	⊖ 2400 (H) x 1018 (B) x 400 (T) mm
Straight 1020 Rechte Winkel	MOD-S-1020-SQ	⊖ 2000 (H) x 1018 (B) x 400 (T) mm
Straight 1024 Rechte Winkel	MOD-S-1024-SQ	⊖ 2400 (H) x 1018 (B) x 400 (T) mm



2 StabilisierungsfüÙe mit Twist & Lock-System im Lieferumfang enthalten



Intuitives Markierungssystem an jedem Segment für eine einfache Montage

# Modulate Straight 1800



- Material:** Aluminiumrohre
- Durchmesser der Röhre:** 30 mm
- Aufbau:** Druckknopf, Schraube
- Form:** Gerade
- Grafik-Befestigung:** Grafikbezug mit Reißverschluss
- Grafik:** Beidseitig
- Verwendung:** Freistehend mit FüÙen (inklusive)

Straight 1820 Abgerundete Ecken	MOD-S-1820	⊖ 2000 (H) x 1818 (B) x 400 (T) mm
Straight 1824 Abgerundete Ecken	MOD-S-1824	⊖ 2400 (H) x 1818 (B) x 400 (T) mm
Straight 1820 Rechte Winkel	MOD-S-1820-SQ	⊖ 2000 (H) x 1818 (B) x 400 (T) mm
Straight 1824 Rechte Winkel	MOD-S-1824-SQ	⊖ 2400 (H) x 1818 (B) x 400 (T) mm





## Modulate Straight 2000



<b>Material:</b>	Aluminiumrohre
<b>Durchmesser der Röhre:</b>	30 mm
<b>Aufbau:</b>	Druckknopf, Schraube
<b>Form:</b>	Gerade
<b>Grafik-Befestigung:</b>	Grafikbezug mit Reißverschluss
<b>Grafik:</b>	Beidseitig
<b>Verwendung:</b>	Freistehend mit Füßen (inklusive)

Straight 2020 Abgerundete Ecken	MOD-S-2020	⊖ 2000 (H) x 2018 (B) x 400 (T) mm
Straight 2024 Abgerundete Ecken	MOD-S-2024	⊖ 2400 (H) x 2018 (B) x 400 (T) mm
Straight 2020 Rechte Winkel	MOD-S-2020-SQ	⊖ 2000 (H) x 2018 (B) x 400 (T) mm
Straight 2024 Rechte Winkel	MOD-S-2024-SQ	⊖ 2400 (H) x 2018 (B) x 400 (T) mm



Für 2 m breite  
Displaywände



## Modulate Curved 800



<b>Material:</b>	Aluminiumrohre
<b>Durchmesser der Röhre:</b>	30 mm
<b>Aufbau:</b>	Druckknopf, Schraube
<b>Form:</b>	Gebogen
<b>Grafik-Befestigung:</b>	Grafikbezug mit Reißverschluss
<b>Grafik:</b>	Beidseitig
<b>Verwendung:</b>	Freistehend mit Füßen (inklusive)

Curved 820 Abgerundete Ecken	MOD-C-820	⊖ 2000 (H) x 818 (B) x 400 (T) mm
Curved 824 Abgerundete Ecken	MOD-C-824	⊖ 2400 (H) x 818 (B) x 400 (T) mm
Curved 820 Rechte Winkel	MOD-C-820-SQ	⊖ 2000 (H) x 818 (B) x 400 (T) mm
Curved 824 Rechte Winkel	MOD-C-824-SQ	⊖ 2400 (H) x 818 (B) x 400 (T) mm

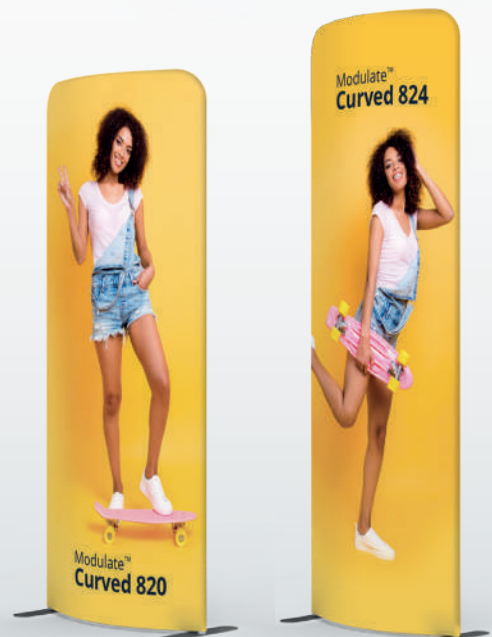



Punkten Sie mit originellen Formen!

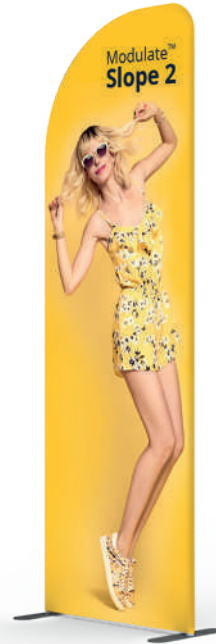

## Slope 1



- Material:** Aluminiumrohre
- Durchmesser der Röhre:** 30 mm
- Aufbau:** Druckknopf, Schraube
- Form:** Gerade
- Grafik-Befestigung:** Grafikbezug mit Reißverschluss
- Grafik:** Beidseitig
- Verwendung:** Freistehend mit Füßen (inklusive)

Slope 1	MOD-SS-824-01	📏 2300 (H) x 818 (B) x 400 (T) mm
---------	---------------	-----------------------------------

## Slope 2



- Material:** Aluminiumrohre
- Durchmesser der Röhre:** 30 mm
- Aufbau:** Druckknopf, Schraube
- Form:** Gerade
- Grafik-Befestigung:** Grafikbezug mit Reißverschluss
- Grafik:** Beidseitig
- Verwendung:** Freistehend mit Füßen (inklusive)

Slope 2	MOD-SS-824-02	📏 2400 (H) x 818 (B) x 400 (T) mm
---------	---------------	-----------------------------------

## Formulate und Modulate Zubehör

Mit unseren speziell designten Accessoires können Sie die Attraktivität und den Nutzwert Ihres Formulate-Systems steigern.

Universelle Fixierung	FMLT158
Lampenhalterung für Ø30 mm Rohren	US903
Befestigung für iPad-Halterung*	FX837
iPad-Halterung (weiß / schwarz)	IPAD-CHU-W/B
Befestigung für Prospekthalter	FX839
Prospekthalter (DL/A5/A4)	AH5DLP/A5P/A4P
Ablage Befestigung**	FX838
Ablage (rund / dreieckig / quadratisch)	LN133-R/T/S

\* Geeignet mit Alle iPad außer Mini und Pro-Modelle. Mit FMLT158 Befestigung zu nutzen.  
 \*\* Schrauben nicht enthalten



Lampenhalterung



iPad-Halterung



Universelle Fixierung



Prospekthalter



Ablage  
in 4 Farben verfügbar:



# Pegasus



In der Höhe und in der Breite ausfahrbare Rückwände, besonders geeignet für Fotowand-Anwendungen und Hintergründe. Äußerst leicht, kann in der zugehörigen gepolsterten Mehrkammertasche aufbewahrt werden.

<b>Material :</b>	Aluminium
<b>Aufbau:</b>	Teleskop-Stange, Schraube
<b>Form :</b>	Gerade
<b>Grafik-Befestigung:</b>	Einschub
<b>Grafik :</b>	Einseitig oder Beidseitig
<b>Verwendung:</b>	Freistehend mit Füßen (inklusive)

Pegasus	UB165-S	📏 1000-2515 (H) x 1429-2540 (B) x 442 (T) mm
---------	---------	--



einfacher Aufbau



Grafik mit  
Tunnelsaum zum  
Einschub der  
Stange

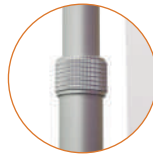

Teleskop-Stange



# Pegasus 3 m



Größte Teleskoprückwand bis zu 3 m, bietet eine maximale visuelle Wirkung, einen einfachen Aufbau ohne Werkzeuge und ist äußerst mobil.

<b>Material :</b>	Aluminium
<b>Aufbau:</b>	Teleskop-Stange, Schraube
<b>Form :</b>	Gerade
<b>Grafik-Befestigung:</b>	Einschub
<b>Grafik :</b>	Einseitig oder Beidseitig
<b>Verwendung:</b>	Freistehend mit Füßen (inklusive)

Pegasus 3 m	UB167	📏 1835-2610 (H) x 1845-3180 (B) x 440 (T) mm
-------------	-------	--

### Zubehör :

Erweiterungs- set	UB167S-01	📏 1835-2610 (H) x 1845-3180 (B) x 440 (T) mm
----------------------	-----------	--



Anschluss unten

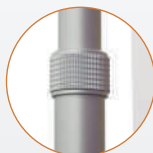

Teleskop-Stange



Anschluss oben



Verwenden Sie das Erweiterungsset, um  
eine Eckwand zu schaffen.



# Baseline-Reihe

Die Baseline-Reihe besteht aus einem Ensemble von Paneelen unterschiedlicher Größen, die mit Loop-Nylon-Bezug oder personalisierbaren festen Platten verwendet werden können.

Bitte beachten Sie: Unsere Paneele sind für eine Verwendung mit von uns gelieferten und speziell für diese Verwendung konzipierten Klettbindern (männlich und weiblich) bestimmt. Wir können keine Garantie für Paneele übernehmen, die mit einer anderen Klettbandmarke verwendet werden. Die meisten Klettbinden haben eine zu starke Haftung und beschädigen das Loop Nylon.

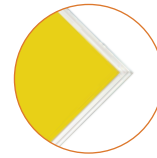

Baseline Aluminium  
(Dicke 18,2 mm)

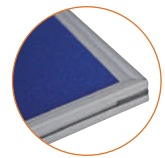

Baseline PVC  
(Dicke 18,2 mm)

## Baseline-Paneel-KIT (Verriegelungsarme und Stangen)



Paneelenkit\* auf Füßen, rekonfigurier- und erweiterbar. Header optional erhältlich. Produktion auf Bestellung.

- Material :** Aluminium
- Rahmen :** Grau / Schwarz
- Konfektionen :** Baseline / Baseline Aluminium
- Grafik-Befestigung:** Paneel aus Wabenkarton zum Einspannen (inklusive)
- Empfohlenes Medium :** Loop-Nylon-Bezug\* (optional) / Ersatz durch zu bedruckende starre Platten (3 - 5 mm)
- Grafik :** Einseitig oder Beidseitig
- Verwendung:** Freistehend mit stabilisierenden Füßen (inklusive)

Jedes Paneel kann horizontal und vertikal montiert werden

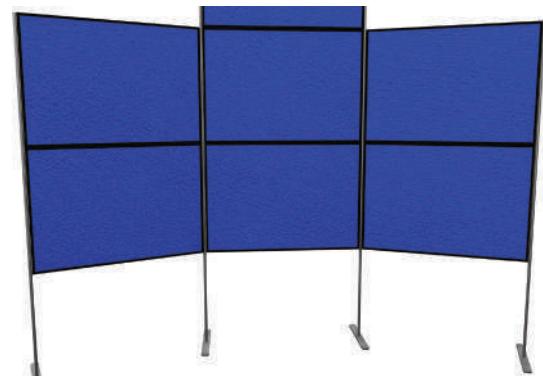

Set aus 6 Paneelen und einem Header

Rekonfigurierbare und erweiterbare Lösung

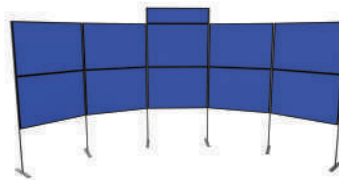

Set aus 10 Paneelen und einem Header

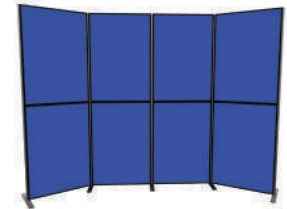

Set aus 8 Paneelen

Kit 4 - Baseline	KK104	⊗ 600 (H) x 900 (B) mm
Kit 4 - Aluminium	KK104A	⊗ 600 (H) x 900 (B) mm
Kit 6 - Baseline	KK106	⊗ 600 (H) x 900 (B) mm
Kit 6 - Aluminium	KK106A	⊗ 600 (H) x 900 (B) mm
Kit 8 - Baseline	KK108	⊗ 600 (H) x 900 (B) mm
Kit 8 - Aluminium	KK108A	⊗ 600 (H) x 900 (B) mm
Kit 10 - Baseline	KK110	⊗ 600 (H) x 900 (B) mm

### Zubehör :

Rundfüße schwarz/grau	LB913B-C/S-C	⊗ N/A
Header	Kontaktieren Sie uns	⊗ N/A

## Baseline-Paneel-KIT Jumbo



Paneelen-Set\*, freistehend, mit Scharnieren, zur Schaffung eines Sichtschutzes. Produktion auf Bestellung.

- Material :** PVC / Aluminium
- Rahmen :** Grau / Schwarz
- Konfektionen :** Baseline Aluminium
- Grafik-Befestigung:** Paneel aus Wabenkarton zum Einspannen (inklusive)
- Empfohlenes Medium :** Loop-Nylon-Bezug\* (optional) / Ersatz durch zu bedruckende starre Platten (3 - 5 mm)
- Grafik :** Einseitig oder Beidseitig
- Verwendung:** Selbsttragend

Kit 3 - Aluminium	KK350A	⊗ 1800 (H) x 900 (B) mm
Kit 4 - Aluminium	KK351A	⊗ 1800 (H) x 900 (B) mm



# Baseline-Paneel-KIT



Paneelen-Set\*, selbsttragend, mit Scharnieren, die die Aufstellung der Paneele in vielen Positionen ermöglichen. Produktion auf Bestellung.

- Material :** Aluminium
- Rahmen :** Grau / Schwarz
- Konfektionen :** Baseline / Baseline Aluminium
- Grafik-Befestigung:** Paneel aus Wabenkarton zum Einspannen (inklusive)
- Empfohlenes Medium :** Loop-Nylon-Bezug\* (optional) / Ersatz durch zu bedruckende starre Platten (3 - 5 mm)
- Grafik :** Einseitig oder Beidseitig
- Verwendung:** Selbsttragend

Kit 6 - Baseline	KK117	⊗ 900 (H) x 600 (B) mm
Kit 6 - Aluminium	KK117A	⊗ 900 (H) x 600 (B) mm
Kit 7 - Baseline	KK114	⊗ 900 (H) x 600 (B) mm
Kit 7 - Aluminium	KK114A	⊗ 900 (H) x 600 (B) mm
Kit 8 - Baseline	KK120	⊗ 900 (H) x 600 (B) mm
Kit 8 - Aluminium	KK120A	⊗ 900 (H) x 600 (B) mm
Kit 10 - Baseline	KK124	⊗ 900 (H) x 600 (B) mm

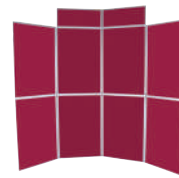

Set aus 8 Paneelen und zwei Header



Set aus 6 Paneelen und einem Header

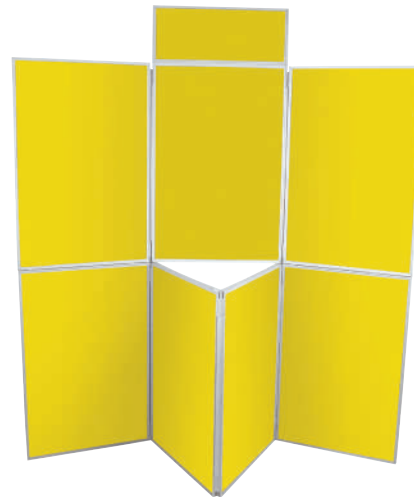

Set aus 7 Paneelen und einem Header



Möglichkeit der Hinzufügung von

# Baseline-Paneel-KIT Tisch



Tisch-Paneelen-Set\*, mit Gelenken. Weißer Tischbezug optional auf Anfrage erhältlich. Produktion auf Bestellung.

- Material :** PVC / Aluminium
- Rahmen :** Grau / Schwarz
- Konfektionen :** Baseline / Baseline Aluminium
- Grafik-Befestigung:** Paneel aus Wabenkarton zum Einspannen (inklusive)
- Empfohlenes Medium :** Loop-Nylon-Bezug\* (optional) / Ersatz durch zu bedruckende starre Platten (3 - 5 mm)
- Grafik :** Einseitig oder Beidseitig
- Verwendung:** Selbsttragend

Kit Junior - Baseline	KK102	⊗ Zentrum: 600 (H) x 900 (B) mm Seiten : 600 (H) x 450 (B) mm Header : 250 (H) x 900 (B) mm
Kit Junior - Baseline Aluminium	KK102A	
Kit Senior - Baseline	KK103	⊗ Zentrum: 900 (H) x 600 (B) mm Seiten : 900 (H) x 450 (B) mm Header : 250 (H) x 600 (B) mm
Kit Senior - Baseline Aluminium	KK103A	



Junior-Set



Senior-Set



Mit Tragetasche geliefert

## Zubehör

Eine immense Auswahl an Zubehör komplettiert Ihre Displaylösung.

Prospekthalter in verschiedensten Materialien und Verarbeitungen verschaffen Werbe- und Informationsmaterialien die nötige Aufmerksamkeit. Maßgefertigte Taschen und Koffer sorgen für einen bequemen und sicheren Transport auch der größten Strukturen. Last but not least: Vielfältige Beleuchtungssysteme, mit Neonlampen und LED-Spots, rücken Ihre Kommunikation ins rechte Licht.



Beidseitig



Ultra Kompakt



Automatische  
Verriegelungen  
wenn eingeklappt oder  
aufgeklappt



## Quantum



Perfekte Kombination aus klassischem Design und stilvollem Look. Broschüren können im Behälter verbleiben, wenn das System zusammengefaltet ist.

<b>Material :</b>	ABS-Kunststoff (Behälter), pulverbeschichteter Stahl (Arme/Base)
<b>Farbe:</b>	Rauchgrau
<b>Dokumentengrößen :</b>	A4
<b>Fächer :</b>	5
<b>Beidseitig :</b>	Ja
<b>Transport :</b>	Schaumgepolsterte Premium-Tasche (im Lieferumfang enthalten)

Quantum A4	AS316-001	📏 1320 (H) x 285 (B) x 380 (T) mm
------------	-----------	-----------------------------------

## Cascade



Robustes und leichtes Modell. Durch einfachen Aufbau zusammenklappbar und leicht zu transportieren.

<b>Material :</b>	Polymer, Polycarbonat
<b>Farbe:</b>	Silber
<b>Dokumentengrößen :</b>	A4
<b>Fächer :</b>	4
<b>Beidseitig :</b>	Nein
<b>Transport :</b>	Premium Stofftasche (im Lieferumfang enthalten)

Cascade A4	AS320	📏 1480 (H) x 265 (B) x 310 (T) mm
------------	-------	-----------------------------------

Tragbar, leicht und  
einfach zu bedienen



## Zed-Up Lite



Der Best-Seller von stilvollen, tragbaren Aluminium-Prospektständern. Zusammenklappbar, für den einfachen Transport im belastbaren, robusten Hart-Case.

<b>Material :</b>	Acryl und eloxiertes Aluminium	
<b>Farbe :</b>	Silber	
<b>Dokumentengrößen :</b>	A5 / A4 / A3	
<b>Fächer :</b>	6	
<b>Beidseitig :</b>	Ja	
<b>Transport :</b>	Hart-case (im Lieferumfang enthalten)	

A5 (6 Fächer)	AS318-002	⊗, 1115 (H) x 210 (B) x 280 (T) mm
A4 (6 Fächer)	AS315-002	⊗, 1460 (H) x 256 (B) x 370 (T) mm
A3 (6 Fächer)	AS319-002	⊗, 1420 (H) x 470 (B) x 370 (T) mm

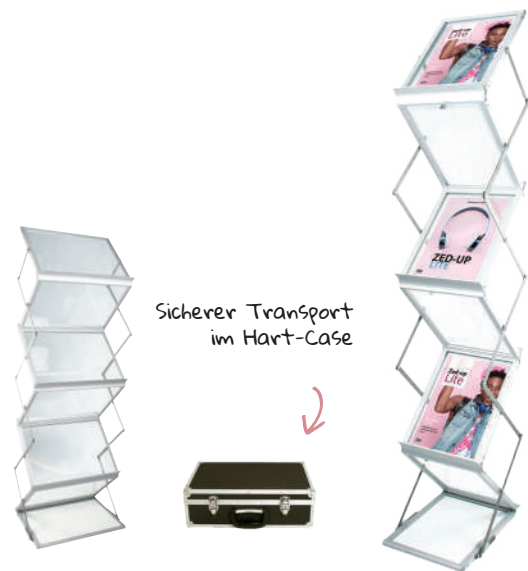

Sicherer Transport  
im Hart-Case

## Xanadu



Basic-Prospekthalter mit stabilisierendem Fuß und Bungee-Stange. Hervorragende leichte Option dreiteilige Konstruktion.

<b>Material :</b>	Stoff, Aluminium	
<b>Farbe:</b>	Schwarz	
<b>Dokumentengrößen :</b>	A4	
<b>Fächer :</b>	4 / 8	
<b>Beidseitig :</b>	Nein	
<b>Transport :</b>	Stofftasche (im Lieferumfang enthalten)	

4 Fächer	WH431	⊗, 1365 (H) x 280 (B) x 380 (T) mm
8 Fächer	WH432	⊗, 1365 (H) x 560 (B) x 380 (T) mm

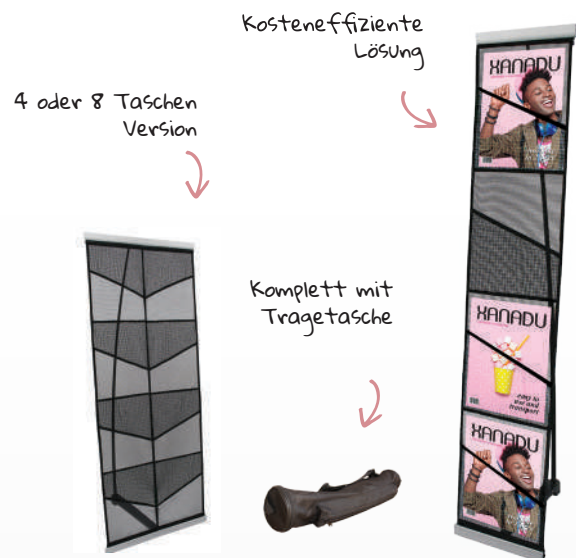

4 oder 8 Taschen  
Version

Kosteneffiziente  
Lösung

Komplett mit  
Tragetasche

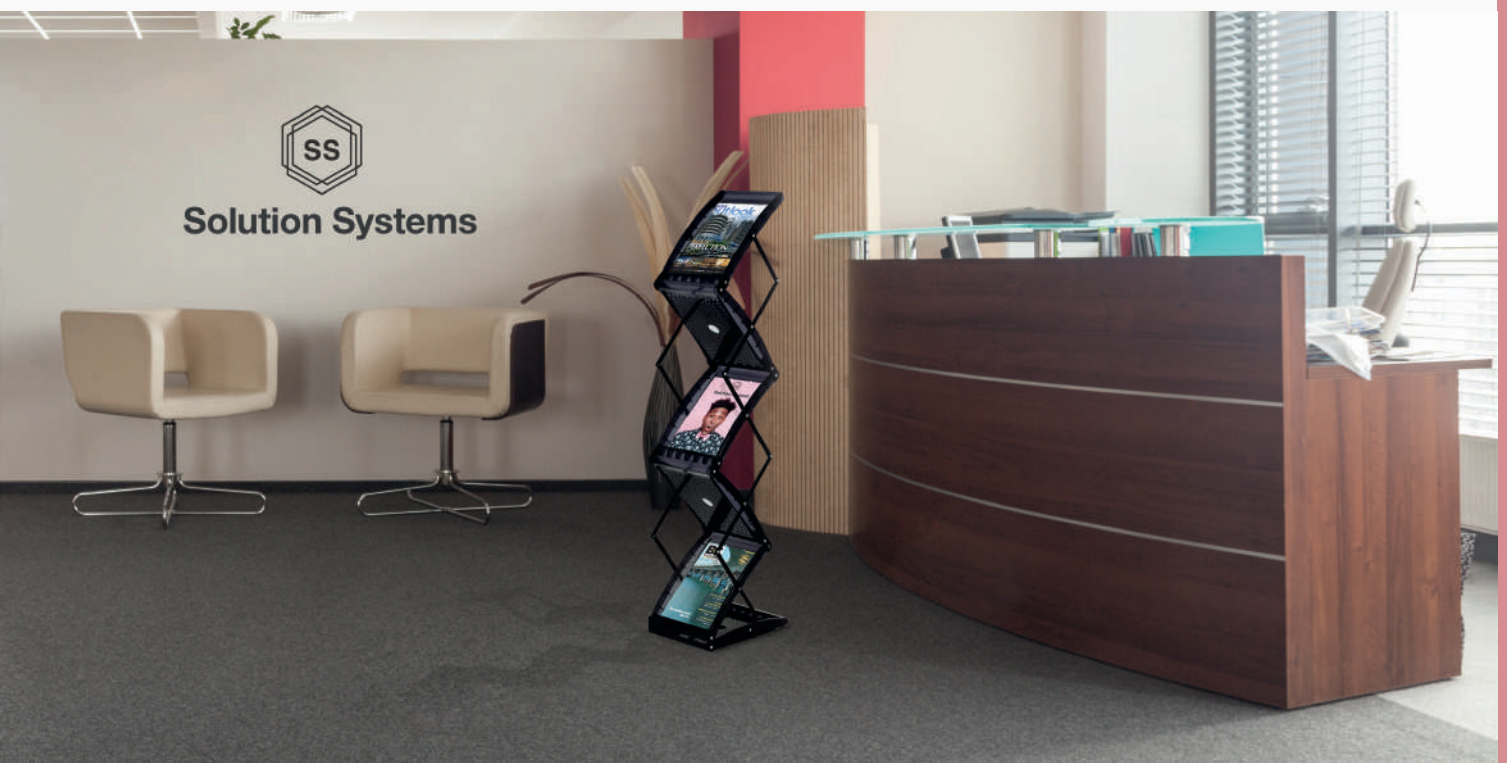

# Linear



Besonders robuster, großer Kunststoffkoffer für den Transport von Linear- oder Vektor-Extrusionen und Kits. Optional konfigurierbare Kartoneinlagen zur vereinfachten Lagerung. Komplett mit Halteriemen für zusätzliche Sicherheit.

**Material :** Polyethylen mittlerer Dichte (MDPE), Aluminiumgriffe  
**Rollen :** 2  
**Griff :** 2  
**Stapelbar :** Ja

Linear	AC506	1300 (H) x 740 (B) x 360 (T) mm
Linear (ohne Unterteilung)	AC506-001	1300 (H) x 740 (B) x 360 (T) mm



Innenfächer aus Pappe



Stabiles Aluminium Griff



Option zur Unterteilung der Innenfläche

# Grafikröhre



Wird in unterschiedlichen Größen geliefert, damit Sie Grafiken sicher und zuverlässig transportieren können. Hergestellt aus robustem, leichtem Polyethylen. Erhältlich in zwei Höhen und zwei Durchmessern.

**Material :** Polyethylen  
**Rollen :** Nein  
**Griff :** 1  
**Stapelbar :** Nein

Grafikröhre 850 (H) mm	AC305	850 (H) x 400 (Ø) mm
	AC306	850 (H) x 300 (Ø) mm
Grafikröhre 1020 (H) mm	AC365	1020 (H) x 400 (Ø) mm
	AC366	1020 (H) x 300 (Ø) mm



Tragegriff



Sichere Befestigung

bis zu fünf Grafiken

bis zu zehn Grafiken



Ø 300mm



Ø 400mm

Ideal zum Transport von Grafiken

# Zenith



Die neuen, in der Höhe erweiterbaren, robusten, geformten Polyethylen Zenith Standard- und Hochkoffer bieten eine Vielzahl von Funktionen.

## Vielseitigkeit

Ideale Transportlösung mit maximalem Stauraum für Pop-Ups, Rückwände, Rollbanner und Profile. Auch als Theke mit optionaler zusätzlicher Grafik und Tischplatte einsetzbar.

## Skalierbar

Die optionale Erweiterung mit einer Höhe von 100 mm schafft eine höhere Konfiguration, die bis zu 3x5-Popup-Systeme und Grafiken aufnehmen kann.

## Sicher

Interne Trennwände zum Schutz der Grafiken sind im Lieferumfang enthalten und das Gehäuse kann mit Vorhängeschlössern (nicht im Lieferumfang enthalten) verschlossen werden.

- Material : Polyethylen mittlerer Dichte (MDPE) / Metall
- Rollen : 2
- Griff: 1
- Stapelbar : Nein
- Tischplatte : Optional erhältlich (Buche)
- Grafik -Folie : Optional erhältlich

Zenith	AC600	☒ 956 (H) x 600 (l) x 400 (p) mm <small>(Außenmaße)</small>
--------	-------	--

### Zubehör :

Erweiterung (max. 2 benutzen)	ZNTH-EXT	☒ 100 (H) x 600 (B) x 400 (T) mm
Tischplatte (Buche)	CO401-C	☒ 15 (H) x 640 (B) x 420 (T) mm



Ein Koffer, erweiterbar auf drei Höhen!



Auf Rollen für einfachen Transport



Optionale Erweiterungen Stapelhöhe 2



Abnehmbare Trennwand innen



Schaumstoffgeschützter Deckel beinhaltet 2x LED-Beleuchtung



Optional Grafik und Tischplatte



## Pop-Up-Rahmen-Stofftasche



Schützen Sie Ihren Pop-up-Rahmen bei Transport oder Lagerung in einer leichten Tragetasche. Für eine Rahmengröße von bis zu 3x4. Tragegriff an Oberseite der Tasche.

Pop-up-Rahmen-Stofftasche	AB105	⊗, 770 - 1250 (H) x 115 (Ø) mm
---------------------------	-------	--------------------------------



## Gepolsterte Tasche für Beleuchtung



Leichte Schaumstofftasche, geeignet für den Transport von zwei der folgenden Leuchten: PS950-1000 LED oder LED Scheinwerfer- / Streifen- / Ausstellungsbeleuchtung. Mit Reißverschluss und Tragegriffen.

Gepolsterte Tasche für Beleuchtung	AB101	⊗, 570 (H) x 180 (B) x 120 (T) mm
------------------------------------	-------	-----------------------------------



## Grafikbanner-Röhre mit Tasche



Leichte Stofftasche mit innenliegendem Pappschlauch und Schultergurt für zusätzlichen Schutz beim Transport. Auf Anfrage auch ohne Schlauch verfügbar.

Grafik bis zu 850 (H) mm	AB120M	⊗, 880 (H) x 155 (Ø) mm
Grafik bis zu 1050 (H) mm	AB120AM	⊗, 1080 (H) x 155 (Ø) mm
Grafik bis zu 1250 (H) mm	AB120CM	⊗, 1280 (H) x 155 (Ø) mm
Grafik bis zu 1550 (H) mm	AB120DM	⊗, 1580 (H) x 155 (Ø) mm



## Mag Bars -Tasche



Bewahrt Pop-Up Mag Bars während dem Transport oder der Lagerung nach Gebrauch sicher und sauber auf. Stofftasche mit Klettverschluss-System, komplett mit Tragegriff. Kapazität für bis zu 21 Mag Bars.

Mag Bars-Tasche	AB104	⊗, 735 (H) x 110 (H) x 70 (T) mm
-----------------	-------	----------------------------------



## Grafikbanner Tasche



Leichte Stofftasche mit Schultergurt für zusätzlichen Schutz beim Transport.

Grafik bis zu 850 (H) mm	AB120	⊗, 850 (H) x 155 (Ø) mm
Grafik bis zu 1050 (H) mm	AB120A	⊗, 1050 (H) x 155 (Ø) mm
Grafik bis zu 1250 (H) mm	AB120C	⊗, 1250 (H) x 155 (Ø) mm
Grafik bis zu 1550 (H) mm	AB120D	⊗, 1550 (H) x 155 (Ø) mm

# LED Beleuchtung

LED-Beleuchtung verbraucht weniger Energie, erhitzt sich nicht und hat eine längere Lebensdauer. Der Einsatz dieser Technik reduziert den Energieverbrauch !

- > für Messesysteme und Messestände entworfen
- > hohe Energieeffizienz = bessere Beleuchtung bei geringerem Stromverbrauch
- > sicher und CE zertifiziert

## Helligkeitsmessung in Watt und Lumen

Im Alltag messen wir die Helligkeit in Watt. Dabei ist jedoch zu bedenken, dass Watt eine Leistungseinheit ist und nicht den Lichtstrom misst. Bei der zunehmend populären LED-Beleuchtung werden daher Lumen (lm) als geeignetere Maßeinheit angegeben.

Ein Lumen entspricht dem Licht, das eine Wachskerze ausstrahlt. Dementsprechend erzeugt eine herkömmliche 40-Watt-Glühbirne einen Lichtstrom von 450 Lumen. Die LED-Lampen aus unserem Sortiment erzeugen satte 1200 Lumen und verbrauchen dabei nur 12 Watt.

## Perfekte Beleuchtung für große Ausstellungsflächen!

Unser Angebot an qualitativ hochwertigen LED-Spots zum Beleuchten großer Ausstellungsflächen !

- Material :** Aluminium, Plastik
- Watt Leistung :** 80 watt
- Watt Verbrauch :** 12 watt (1200 Lumen/5631 Kelvin)
- Einzel-Set :** 1 Lampe + 2.5 m Netzeil-Kabel
- Doppel-Set :** 2 Lampen + 2.5 m Netzeil-Kabel + 1 Transformator
- Serienanschluss :** Bis zu 5 Lampen mit ein Transformator verbindbar
- UK & Euro-Stromkabel :** Ja (Kreuzschlitzschraubendreher erforderlich)

## Serienanschluss für bis zu 5 Lampen

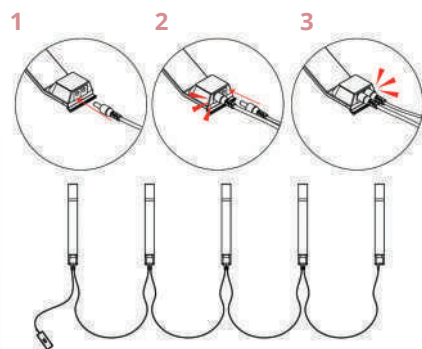

Schwenkkopf

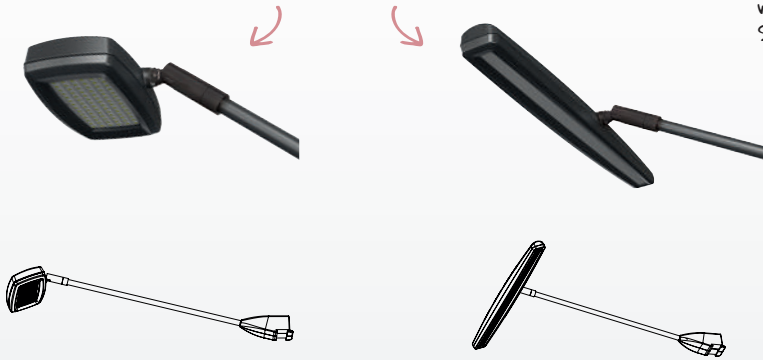

Ideal für modulare Stände



### LED Flood Light



Einzel-Set	LED-FLOOD-ARM-B
Doppel-Set	LED-FLOOD-ARM-BDLK
Transformator*	LED-ARM-TRANS

### LED Strip Light



Einzel-Set	LED-STRIP-ARM-B
Doppel-Set	LED-STRIP-ARM-BDLK
Transformator*	LED-ARM-TRANS

### LED Exhibition Light



Einzel-Set	LED-EXHIB-ARM-B
Doppel-Set	LED-EXHIB-ARM-BDLK
Transformator*	LED-ARM-TRANS

\*Erforderlich, wenn -B-Code einzeln verwendet wird



## Powerspot 50 LED



LED Spot silberfarben wurde speziell für 45 mm Beams oder Masten entwickelt.

<b>Material :</b>	Aluminium, Plastik
<b>Watt Verbrauch :</b>	5 watt (475 Lumen/3000 Kelvins)
<b>Schwenkkopf :</b>	360°
<b>Einzel-Set enthält :</b>	1 Lampe mit 3 m Stromkabel
<b>Serienanschluss :</b>	Nicht verfügbar
<b>UK &amp; Euro-Stecker :</b>	Ja (Kreuzschlitzschraubendreher erforderlich)

Powerspot 50 LED	PS050-LED
------------------	-----------



## Powerspot 800 LED



LED Spot silber/weiss farben mit Klammer für Rollbannerstange Ø 16 mm.

<b>Material :</b>	Aluminium, Plastik
<b>Watt Verbrauch :</b>	5 watt (520 Lumen/5000 Kelvins)
<b>Schwenkkopf :</b>	180° mit Gewölbter Arm
<b>Einzel-Set enthält :</b>	1 Lampe (GU10 LED Glühbirne) mit 3 m Stromkabel
<b>Serienanschluss :</b>	Nicht verfügbar
<b>UK &amp; Euro-Stecker :</b>	Ja (Kreuzschlitzschraubendreher erforderlich)

Powerspot 800 LED	PS800-LED
-------------------	-----------



## Powerspot 1200



Röhren Lampe geeignet zur Beleuchtung von Pop-Up-Wänden.

<b>Material :</b>	Metal, Plastik
<b>Watt Verbrauch :</b>	20 watt fluoreszierend
<b>Einzelset enthält :</b>	1 Lampe mit 2 m Stromkabel
<b>Serienanschluss :</b>	bis zu 6 Lampen mit Optional US601B Verbindungsleiste
<b>UK &amp; Euro-Stecker :</b>	Ja (Kreuzschlitzschraubendreher erforderlich)

Powerspot 1200	PS1200
----------------	--------

## Der UK-Stecker lässt sich leicht zum Euro-Stecker umwandeln



Ideal für Werbewände



## Powerspot 950/1000 LED



LED Spot schwarz. Empfohlen für die PopUp-Wände.

<b>Material :</b>	Aluminium, Plastik
<b>Watt Verbrauch :</b>	12 watt (1400 Lumen/5500 Kelvins)
<b>Schwenkkopf :</b>	270° mit rechtem Arm
<b>Einzel-Set enthält :</b>	1 Lampe + 2,5 m Netzeil-Kabel
<b>Doppel-Set enthält :</b>	2 Lampen + 2,5 m Netzeil-Kabel + 1 Transformator
<b>Serienanschluss :</b>	2 max
<b>UK &amp; Euro-Stecker :</b>	Ja (Kreuzschlitzschraubendreher erforderlich)

Einzelset	PS950-1000-LED-BS
Doppelset	PS950-1000-LED-BDLK

# Lampenhalterung für Ø30 mm Rohren



Transparente Halterung, die auf die rohrförmigen Strukturen mit Ø 30 mm passt, Typ Formulate / Modulate, um eine Lampe oder ein Header-Panel zu befestigen.

**Material :** Metal, Plastik  
**Geeignet für :** Ø 30mm Rohre  
**Verwendung:** Inbusschlüssel (inklusive)

Lampenhalterung für Ø30 mm Rohre	US903
----------------------------------	-------



Diskrete Halterung



Verwendbar zum Befestigen von Paneelen

## Anwendungsempfehlungen für Lampen/ Halterungen

Lampe direkt mit Halterung oder im Set inklusive						
	Universalhalterung Set <b>US901-C</b>	Halterung für Vector-Profile <b>VLF</b>	Halterung für Linear-Profile <b>US-LINEAR</b>	Halterung für Hop-up-Systeme <b>HUILF</b>	LED-Spot Befestigung <b>US902-C</b>	Halterung für Ø 30mm Rohre <b>US903</b>

Geeignet mit :

Lampe	US901-C	VLF	US-LINEAR	HUILF	US902-C	US903	
 LED Flood Light <b>LED-FLOOD-ARM-B</b>	> Aero > Quick + > Embrace	> Arena > Gear Paneele > Baseline Paneele	> Vector	> Linear	> Hop-up > Xclaim	> Quick Impact > Quick + > Hop Up > Xclaim	> Formulate > Modulate
 LED Strip Light <b>LED-STRIP-ARM-B</b>	> Aero > Quick + > Embrace	> Arena > Gear Paneele > Baseline Paneele	> Vector	> Linear	> Hop-up > Xclaim	> Quick Impact > Quick + > Hop Up	> Formulate > Modulate
 LED Exhibition Light <b>LED-EXHIB-ARM-B</b>	> Linear > Vector						> Formulate > Modulate
 Powerspot 50 LED <b>PS050-LED</b>	> Baseline Paneele						
 Powerspot 800 LED <b>PS800-LED</b>	> Rollbanner						
 Powerspot 950-1000 LED <b>PS950-1000-LED-B</b>	> Quick Impact > Embrace > Quick + (außer für Quick+ tower) > Hop-up > Stealth	> Arena	> Vector	> Linear	> Xclaim		> Formulate > Modulate
 Powerspot 1200 <b>PS1200</b>	> Quick Impact > Quick+						

# Druck & Produktion nach Maß

Wir sorgen tagtäglich für Qualität und jederzeit anpassbare Grafiken dank einer großen Auswahl von Druck Möglichkeiten.

Deshalb garantieren wir Ihnen resistente sowie hochwertige Produkte.

Falls Sie eine bestimmte Größe suchen oder Konfektionierung suchen, die Sie nicht in unserem Katalog finden, lassen wir Sie gerne einer unserer Berater kontaktieren, damit wir Ihnen anschliessend einen Kostenvoranschlag nach Anfrage liefern können.

Hier finden Sie einige Vorschläge für beliebte Grafikformate.



## Absperrung

Montage mit Ösen (Systeme nicht im Lieferumfang enthalten)

Grafik - Absperrung 1000 (H) x 2000 (B) mm	G-SBA-10X20-PS
Grafik - Absperrung 1100 (H) x 2000 (B) mm	G-SBA-11X20-PS
Grafik - Absperrung 1100 (H) x 2200 (B) mm	G-SBA-11X22-PS
Grafik - Absperrung 1100 (H) x 2500 (B) mm	G-SBA-11X25-PS



## Tisch Husse

mit Saum

Grafik - Tisch Husse	G-CLOTH-CUSTOM-PS
----------------------	-------------------



## Warenicherung Grafik

Überzug

Warenicherung Grafik 1500 (H) x 350 (B) x 57 (T) mm	G-ATG-15X03-PS
--	----------------



Viele mögliche Formen



## Andere Vorschläge

Bitte fragen Sie nach Ihrem Maßgeschneiderten Anfertigungen

## Fahne - Horizontal

Grafik - Fahne - Horizontal 800 (H) x 1200 (B) mm	G-HCF-08X12-FK
Grafik - Fahne - Horizontal 1000 (H) x 1500 (B) mm	G-HCF-10X15-FK
Grafik - Fahne - Horizontal 1200 (H) x 1800 (B) mm	G-HCF-12X18-FK
Grafik - Fahne - Horizontal 1500 (H) x 2250 (B) mm	G-HCF-15X22-FK
Grafik - Fahne - Horizontal 2000 (H) x 3000 (B) mm	G-HCF-20X30-FK

## Fahne - Vertikal

Gurt mit Befestigungssystem + halbrunder Ring an der Seite

Grafik - Fahne - Vertikal 800 (H) x 2500 (B) mm	G-VPF-25X80-FK
Grafik - Fahne - Vertikal 1000 (H) x 3000 (B) mm	G-VPF-30X10-FK
Grafik - Fahne - Vertikal 1200 (H) x 4000 (B) mm	G-VPF-40X12-FK
Grafik - Fahne - Vertikal 1500 (H) x 5000 (B) mm	G-VPF-50X15-FK

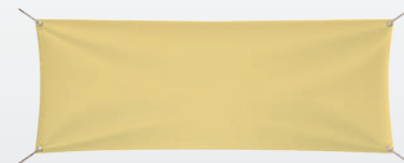



## Stände

Sie möchten in der Kommunikation besondere Akzente setzen? Oder einen Raum optimal ausfüllen? Unsere modularen Lösungen sind ideal für Sie. Wirtschaftlichkeit, Mobilität und die Flexibilität herkömmlicher, maßgefertigter Messestände gehen eine gelungene Verbindung ein. Ganze fünf modular aufgebaute Sortimente, die Ihre Kreativität beflügeln. Erste Wahl für all Ihre Anforderungen.

# Für jeden Kommunikationsbedarf ein modulares Lösungssortiment:

Unsere modularen Systeme gliedern sich in fünf Sortimente, die jeweils eigenen Anwendungen und Prioritäten dienen. Die flexiblen, konfigurierbaren Strukturen, die sich immer wieder verwenden lassen, nehmen die Form von Displays, selbsttragenden Rahmen, Bildwänden und ganzen Ständen an.

Ihnen geht es um Einzelvents? Projekte, die auf Reisen gehen? Längerfristige POS-Anwendungen? Entdecken Sie das Sortiment, das am besten zu Ihnen passt! Weitere Informationen zu unserem gesamten Angebot finden Sie im Modular-Katalog

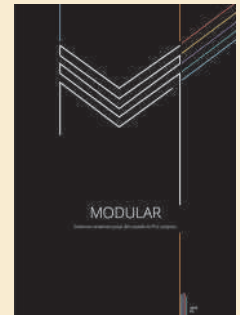

## Formulate

Unsichtbare Strukturen in geschwungenen, ausladenden Formen



Ein Konzept, das eine optimale Raumnutzung durch Rohrstrukturen mit den grenzenlosen Möglichkeiten des Textildrucks verbindet. Originelle, kühn geformte Rahmenstrukturen entstehen aus 30 und 50 mm starken Aluminiumrohren. Die Montage ähnelt einem Kinderspiel: einfach die nummerierten Elemente verbinden!

Zu vielfältigen POS- und Standformaten kommen raffinierte Hängedisplays, die schon aus weiter Ferne alle Blicke auf sich ziehen. Ideal ist die Reihe Formulate auch, wenn es Ihnen um originell und ergonomisch geformte Sonderanfertigungen geht.

Perfekt für den Einzelhandel



Maße auf Anfrage



Hängedisplays: mehr als 30 verschiedene Formen und Abmessungen



Stände

## Vector

Das ideale Sortiment, um Messe- und POS-Auftritte ganz nach Maß zusammenzustellen.



Einfacher und vielseitiger geht es kaum. Die mit Textil bespannten Aluminiumrahmen überzeugen bei den unterschiedlichsten Anwendungen: an Decken hängend, an Wänden oder Mauern, selbsttragend, doppelseitig, mit oder ohne Beleuchtung. Die Montage ist denkbar unkompliziert: Inbusschlüssel genügt! Aus den 18 Modulen der Vector-Reihe können Sie kreative Stände ganz nach Maß zusammenstellen.

Vielfältige Strukturen sorgen für originelle Konzepte, die in den verschiedensten Umgebungen glänzen: Showrooms, Läden, Fachmessen, Museen und Ausstellungen ... Die Profile werden in 8 Varianten angeboten – je nach Ihren Anforderungen und Ihrem Budget.



Hängedisplays LED



Selbsttragende Rahmen



Messestände: 18 Module zur Auswahl + ein vormontiertes Sortiment



## Modulate

Unser wohl vielseitigstes Sortiment, spielend leicht zu montieren



Modulate, inspiriert vom Formulate-Konzept, umfasst 13 Rahmen aus Aluminiumrohren (Ø 30 mm) zur Bespannung mit bedruckten Textilbezügen. Zwei Innovationen machen dieses Sortiment zu etwas ganz Besonderem: MagLink, ein unsichtbares, direkt in die Stangen integriertes Magnetsystem, und die Twist & Lock-Füße – positionieren, drehen, schon steht die Sache!

Mit dem MagLink-Magnetsystem lassen sich die verschiedenen Modulate-Rahmen mühelos zu größeren, komplexeren Strukturen verbinden. Ideal für alle Kommunikationsanforderungen: in Läden und Einkaufszentren, auf Fachmessen, in Museen und Ausstellungen, auch zur Raumaufteilung in Unternehmen.

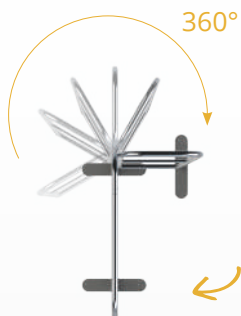

MagLink: die Rahmen einfach im gewünschten Winkel zusammenführen!



Gestaltung und Dekoration von Ladengeschäften



Umkonfigurierbare Messestände, die sich in einen Arbeitsbereich verwandeln können

## Linear

Lösung für Messestände mit PVC-Grafiken



Das Linear-Sortiment mit Aluminiumprofilen in 8 Varianten bietet eine überzeugende Alternative zu Textilbespannung. Die gerillten Stangen mit Querverstrebung bilden die ideale Struktur für flexible PVC-Grafiken oder bedruckte Platten.

Ideal für Messestände, Displaywände und zur Bürogestaltung. 5 Module aus Aluminiumprofilen schaffen eine solide und belastbare Architektur für längere und kürzere Anwendungen.

Durch Kombination der Module können Sie einen Stand in genau der gewünschten Größe zusammenstellen.



Stände

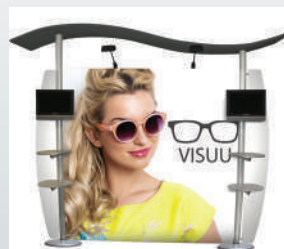

Displaywände

# Arena

Im Rampenlicht



Sie suchen die perfekte Kulisse für ein Event oder einen Markenauftritt? Dann ist Arena ideal für Sie. Die stabilen Strukturen aus Aluminiumrohren (Ø 25 mm) lassen sich ganz flexibel zu spektakulären Szenerien zusammenfügen – einmal, immer wieder, für die unterschiedlichsten Projekte und Anwendungen.

Mit insgesamt 22 Modulen ist das Arena-Sortiment besonders breit gefächert, damit Sie die für Ihre Projekte optimalen Strukturen schaffen können. Die einzelnen Komponenten lassen sich mühelos zusammenführen.

Umkonfigurierbare,  
wiederverwendbare  
Strukturen mit  
vielfältigem Zubehör



Stände

## Dienstleistungsangebot

Wir entwerfen, entwickeln und erstellen individuelle Standlösungen, die Ihren Anforderungen entsprechen – und dies bereits auf der Grundlage eines ersten Designkonzepts oder detaillierter Spezifikationen.



### 3D-Design

Unsere Planer bieten maßgeschneiderte Standlösungen und eine umfangreiche Auswahl an Zubehör zur Unterstützung Ihres Projekts.



### Entwurf & Kostenvoranschlag

Unser Planungsbüro erarbeitet für Sie eine Standlösung, die optimal auf Ihre Bedürfnisse zugeschnitten ist und begleitet Sie bei der erfolgreichen Umsetzung Ihres Projekts.



### Vormontage

Die Produktion erfolgt in unseren eigenen, spezialisierten Werkstätten. Wir zeigen Ihnen gerne die Vormontage der Stände vor ihrem Versand - besuchen Sie unsere Produktionsstätte.



### Grafikmaterial

Unsere professionellen Druckmaschinen ermöglichen die Erstellung hochwertigen Grafikmaterials für jeden Bedarf.

## Katalog für modulare Lösungen

Die neue Kreativität für Messe- und POS-Auftritte: Erkunden Sie unser gesamtes modulares Portfolio im kostenlosen Modular-Katalog!

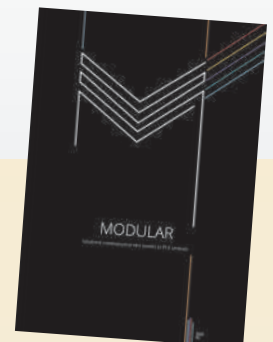

Fragen Sie unseren  
Vertrieb danach!





## Lokale Produktion für mehr Qualität

Wir garantieren Ihnen dank unserer großformatigen Drucker, die in Bezug auf Druck von den aktuellsten Innovationen profitieren, die Herstellung wirkungsvoller Paneele, die Ihre Botschaft aufwerten und Sie von der Konkurrenz hervorheben.

Um Ihnen qualitativ hochwertige Paneele zu gewährleisten, die an jeden Verwendungszweck angepasst sind, haben wir eine große Auswahl an Druckträgern ausgewählt.

Dank der Vielfalt an Werkstoffen haben wir eine präzise Antwort auf Ihre Anforderungen in sehr kurzen Fristen.

Darüber hinaus werden viele unserer Produkte in Europa direkt in unseren eigenen Produktionsstätten hergestellt. Diese Meisterschaft ermöglicht es uns, alle Produktionsschritte zu kontrollieren.

Vor dem Versand durchlaufen alle visuellen Elemente und Strukturen unsere fachkundigen Hände, die die Qualität und das gute Ergebnis jeder Bestellung kontrollieren.

## Einige Tipps für möglichst gute Druckergebnisse

Die Qualität Ihrer Grafik hängt von der Konformität der gelieferten Druckdatei ab. Hier sind einige Grundprinzipien, um optimale Ergebnisse zu gewährleisten:

- Verwenden und beachten Sie die Vorlagen, die wir Ihnen zur Verfügung stellen, um Ihre Grafiken zu erstellen.
- Vektorisieren Sie alle Ihre Texte, binden Sie ggf. Ihre Bilder ein und bearbeiten Sie Ihre Farben im CMYK Modus.
- Speichern Sie Ihre Dateien im PDF/X-4-Format ab und vergewissern Sie sich, dass Sie die für Ihr endgültiges
- Druckformat notwendige Auflösung verwenden.





# Index

## A

Aero+ .....	12
Arty .....	50
A-sign Board .....	36

## B

Baseline-Paneel-KIT .....	91
Baseline-Paneel-KIT Jumbo .....	91
Baseline-Paneel-KIT Tisch .....	92
Basics geschwungene Theke .....	64
Basics Leader .....	57
Basics Rund-Theke .....	64
Beijing Lite .....	22
Blizzar .....	35
Bor-Säule .....	43
Bora Tent .....	43
Breeze .....	11

## C

Cascade .....	94
Counta .....	72

## D

Delta Lite .....	6
Deluxe Café .....	38
Design iPag-Halter 360° .....	55
Dragonfly 2 .....	10
Drum .....	96

## E

Economy Café .....	38
Edge 2 .....	10
Element .....	9
Embrace+ .....	79
Embrace Eco .....	78
Embrace + LED Theke .....	65
Excaliber 2 .....	10

## F

Formulate Arch .....	84
Formulate Gebogen Horizontal .....	83
Formulate Gebogen Vertikal .....	83
Formulate Gerade .....	82
Formulate Meeting Pod .....	84
Formulate Monolith .....	21
Formulate Monolith Eco .....	21
Formulate Monolith LED .....	20
Formulate Ovaler Tisch .....	59
Formulate Ring .....	60
Formulate Runder Tisch .....	59
Formulate Serpentine .....	84
Formulate Square .....	60
Formulate Universal-Tablethalter .....	56
Formulate Snake .....	20
Formulate Wave .....	20

## G

Gala .....	59
Gear Edge Display Theke .....	70
Gear Edge Theke .....	70
Giant Mosquito .....	7
Grafikbanner-Röhre mit Tasche .....	98
Gepolsterte Tasche für Beleuchtung .....	98

## H

Hängedisplay Vector 125 mm LED .....	60
Hop-up Impact Curved .....	80
Hop-up Impact Straight .....	80
Hop-up Theke .....	63
Horizon .....	35

## I

Illumigo .....	17
----------------	----

## K

Kit Linear Media Post .....	56
Kit Vector 50 mm .....	15
Kit Vector 125mm LED Retail .....	18
Kit Vector LED 75 mm u.motion .....	16
Kit Vector LED 125 mm .....	17

## L

Liberty .....	8
Liberty Mini .....	11
Lightning .....	23
Linear .....	96
Linear Gerade Theke .....	69
Linear Geschwungene Theke .....	69

## M

Mag Bars - Tasche .....	98
Mantis .....	8
Merlin .....	4
Mistral .....	31
Modulate Theke .....	66
Modulate Curved 800 .....	88
Modulate Straight 400 .....	86
Modulate Straight 800 .....	86
Modulate Straight 1000 .....	87
Modulate Straight 1800 .....	87
Modulate Straight 2000 .....	88
Monsoon .....	39
Mosquito .....	7

## O

Orient + .....	6
Original + .....	4

## P

Pegasus .....	90
Pegasus 3 m .....	90
Pioneer .....	6
Pop-Up-Rahmen-Stoff tasche .....	98
Pop-up Theke .....	63

## Q

Quantum .....	94
Quick+ Straight oder Curved .....	76
Quick+ Tower .....	77
Quick Impact Straight oder Curved .....	75

## R

Rainbow .....	40
Revolution .....	3

## S

SEG Theke .....	65
Sentry .....	57
Shield .....	37
Shimmer .....	31

Slope 1 .....	89
Slope 2 .....	89
Spiral Theke .....	58
Star Tent .....	41
Stealth .....	19
Stellar .....	11
Stowaway .....	40
Strata .....	48
Street Flag .....	32
Sunrise Quadratischer Sonnenschirm .....	44
Sunrise Runder Sonnenschirm .....	44

## T

Telescopische	
Universal-Tablethalter .....	55
Teva .....	53
Theke Comet .....	71
Thunder 2 .....	35
Tornado .....	72
Tour Spirale .....	58
Trappa .....	57
Twista Lite .....	47

## U

U.digital - Digitaler Kundenstoper .....	54
Uno .....	23

## V

Vector LED 30mm Wand .....	52
Vector LED 75mm Wand .....	52
Vector LED 75 mm Wand u.motion .....	53
Vector LED - Empfangstisch .....	67
Vector Media .....	15
Vector Quick Fix .....	50
Vector Retail Kit 125 mm .....	18
Vector Slim Circular .....	51
Vector Straight LED 125 mm .....	67
Vector Theke - Gerade .....	68
Vector Theke - Geschwungen .....	68
Vortex .....	22

## W

Wall Monsoon .....	39
Wasp .....	9
Wedge .....	24
Whirlwind .....	36
Wind Dancer .....	31

## X

Xanadu .....	95
Xclaim .....	81

## Z

Zed-Up Lite .....	95
Zenith .....	97
Zoom+ Arch .....	27
Zoom Edge .....	29
Zoom Feather .....	28
Zoom Quill .....	29
Zoom Tent .....	42
Zoom Tent Eco .....	42

### Angebot

Unser Ziel ist es, unseren Kunden höchste Qualität und eine breite Palette von Produkten mit vielfältigen Einsatzmöglichkeiten zu bieten – für Ausstellungen aller Art, Werbeaktionen, Ausschilderungen, Messen etc. Unsere Produkte umfassen sowohl einfache, preiswerte Systeme wie auch komplexe Speziallösungen für den Einsatz auf Ausstellungen und Messen. Wir bieten Produkte für den ein- oder mehrmaligen Einsatz.

### Information zu Designs und Patenten

Einige der Produkte in unserem Katalog sind Gegenstand internationaler Patente, einige haben ein geschütztes Design. Alle unsere einzigartigen Produkte werden in Großbritannien bzw. den USA entworfen und haben ein eingetragenes Design.

Im Hinblick auf die verschiedenen Grafikträger stellt die angegebene Materialdicke lediglich einen Richtwert dar. Überprüfen Sie daher vor dem Einsatz die auf dem Produkt angegebenen Eigenschaften des Trägermaterials.



# RETIO

Komplettkatalog für portable Lösungen